

Anlage 2a: Grundriss und Bestuhlungspläne Veranstaltungen

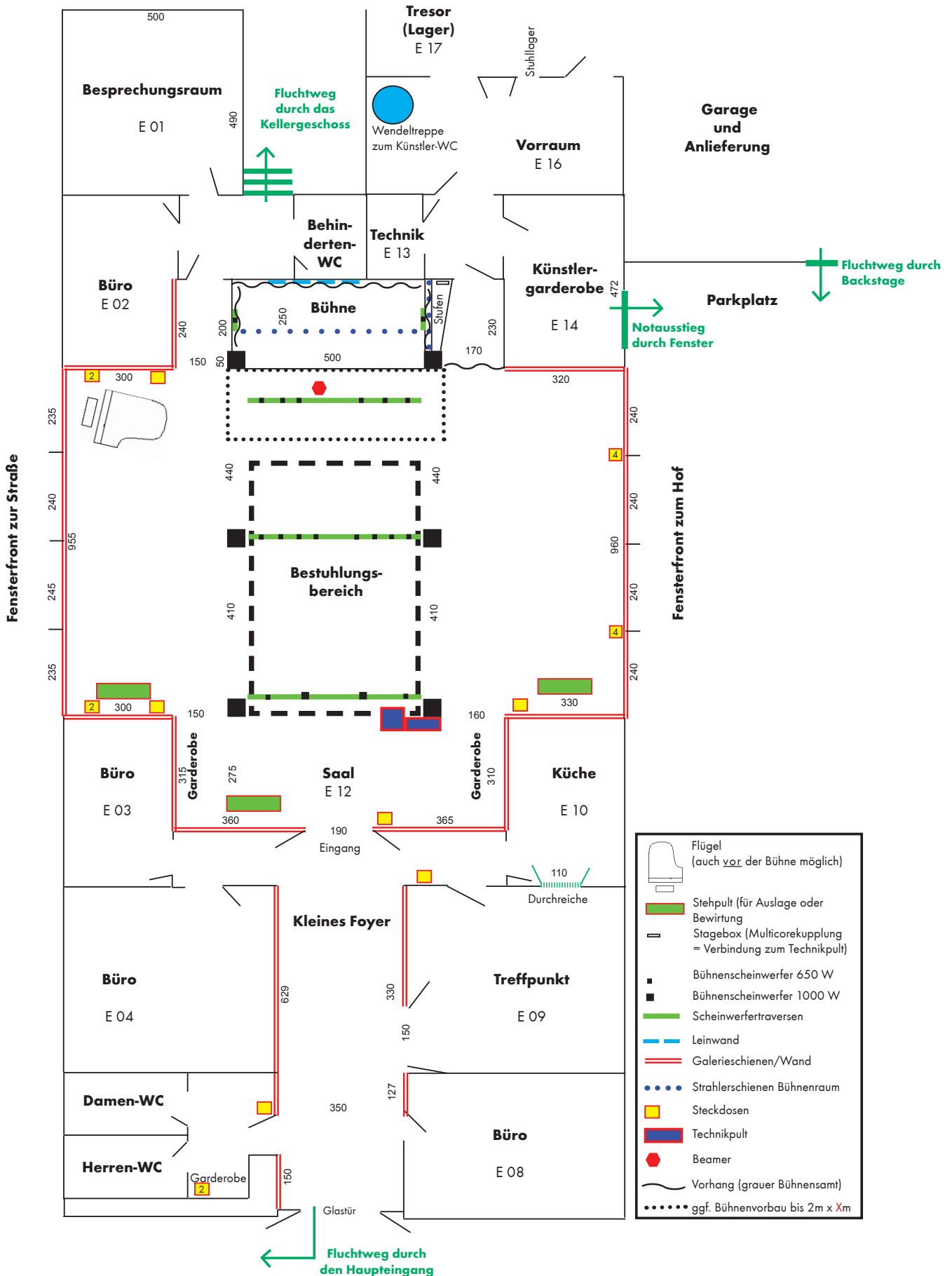

Bestuhlungspläne Veranstaltungen

(Variationen möglich)

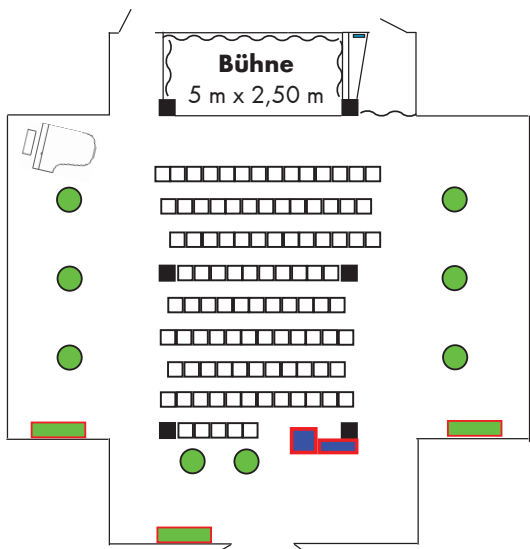

Bestuhlungsplan VA1: 99 Plätze

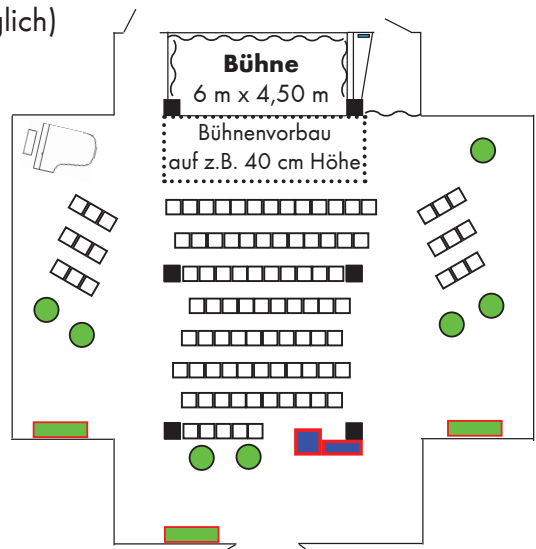

Bestuhlungsplan VA 2: 99 Plätze*

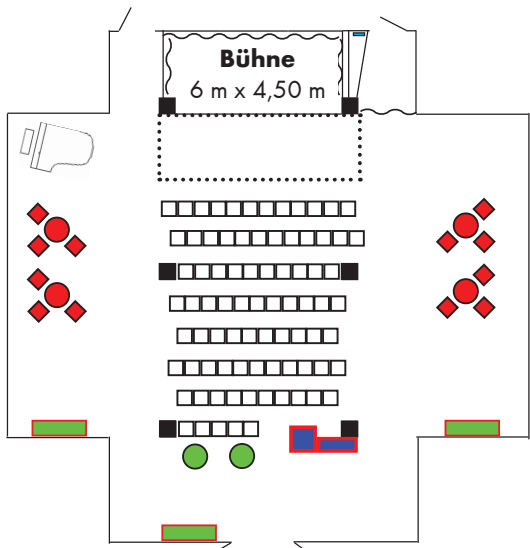

Bestuhlungsplan VA 3: 99 Plätze*

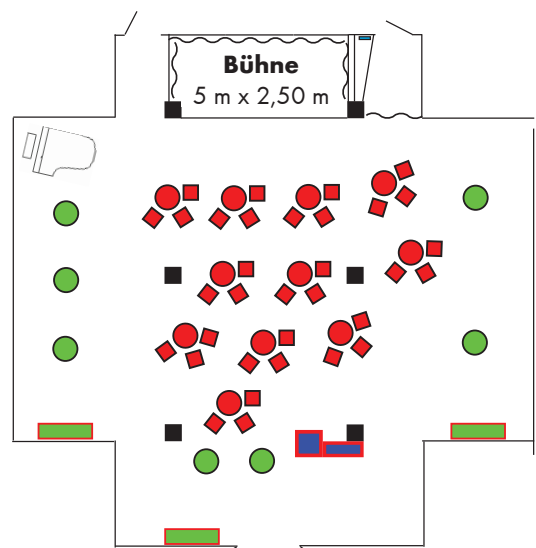

Bestuhlungsplan VA 4: 33 Plätze

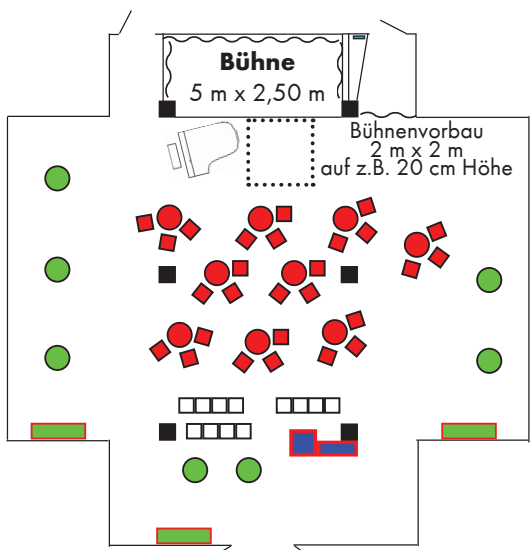

Bestuhlungsplan VA 5: 39 Plätze

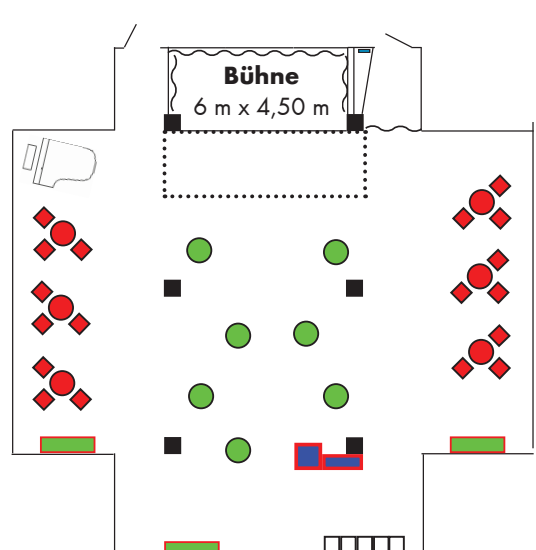

Bestuhlungsplan VA 6: 99 Plätze (inkl. 18 Sitzpl.)*

□ Stuhl
 ● Stehtisch
 ⊠ Bistrotisch mit Stühlen
 📣 Flügel
 ■ Säule

* Info: Im Seitenbereich eingeschränkte Sicht