

Ansicht Süd M 1:100

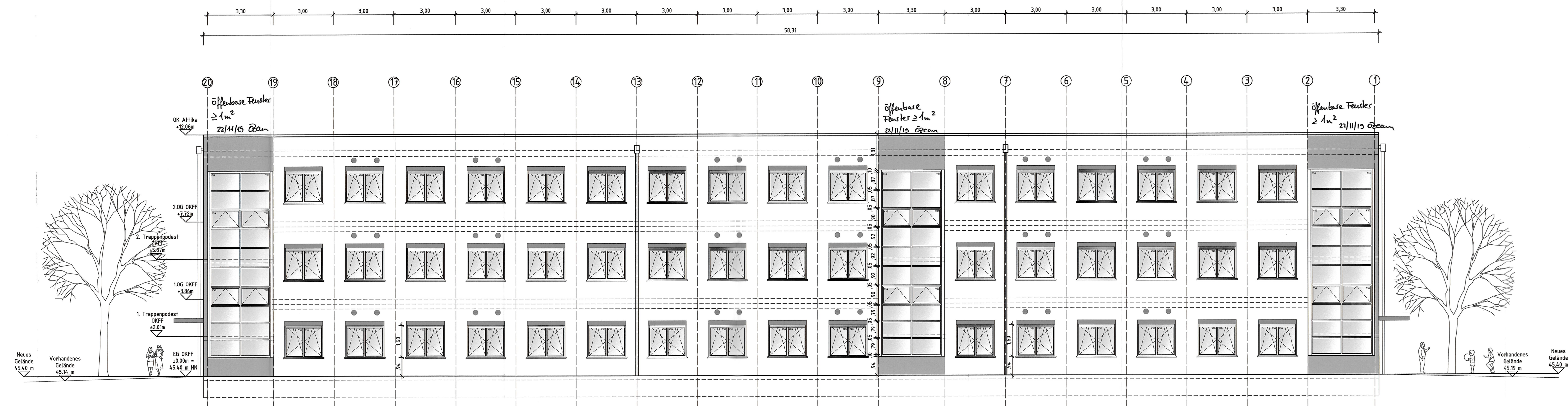

Ansicht Nord M 1:100

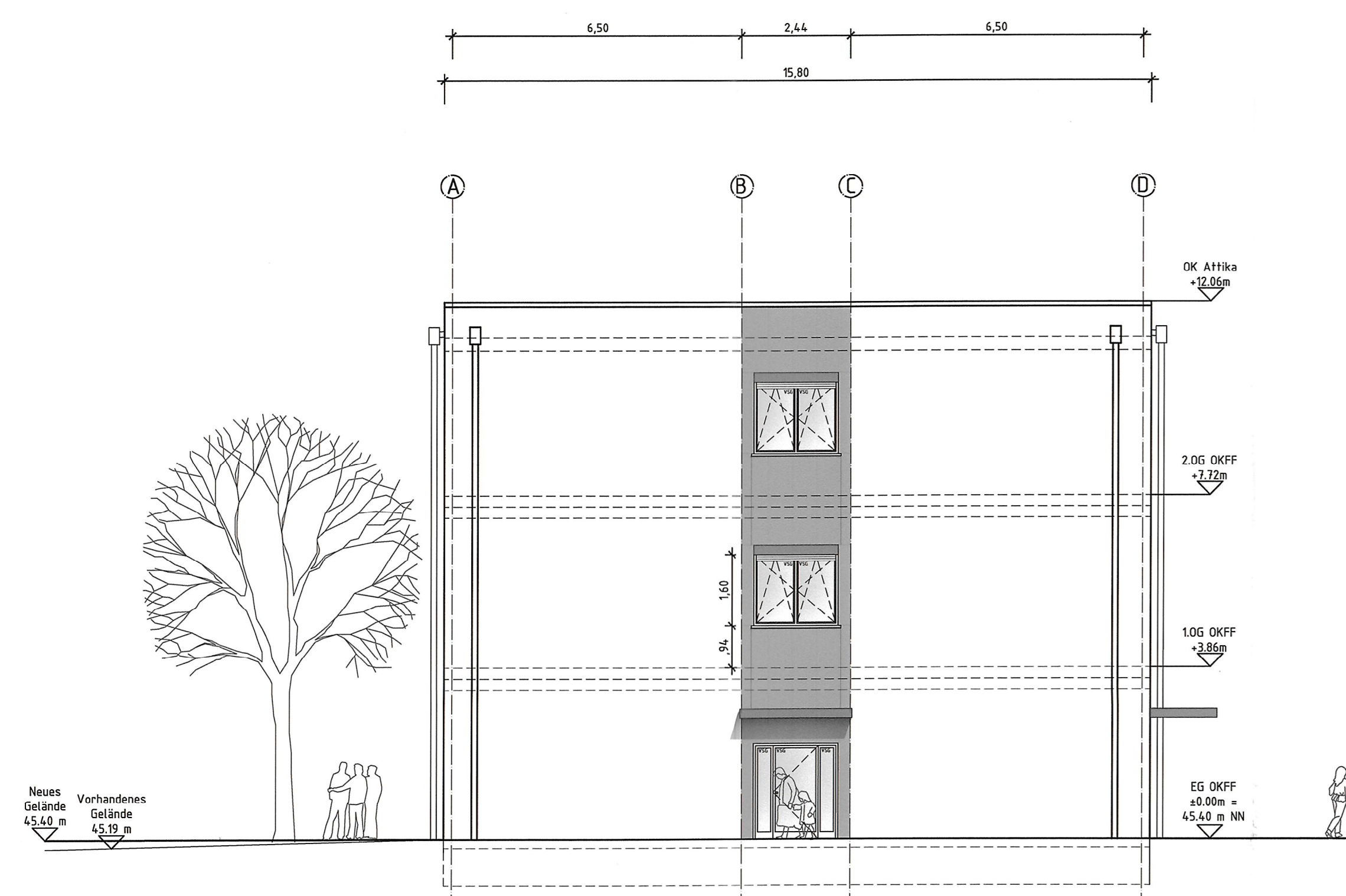

Ansicht West M 1:100

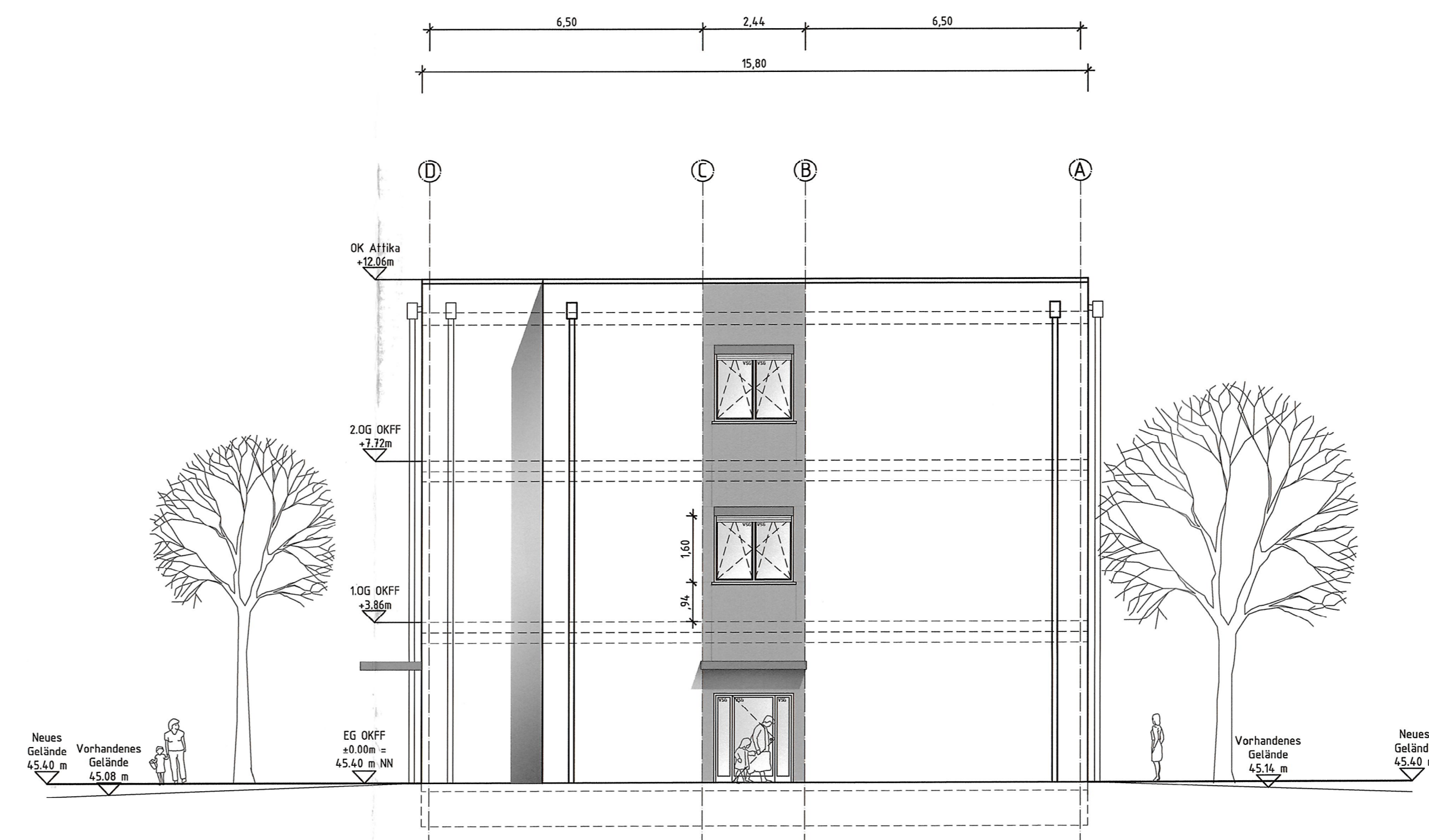

Ansicht Ost M 1:100



Index / Datum / Zeichner / Bearb.	20190130 / Modulbau_Grenzstr3.dwg	Überprüft / Siegel
d / 2019-11-13 / Özcan / Änderungen - Genehmigungsplanung		
c / 2019-05-14 / Özcan / FPA Änderung - Genehmigungsplanung		
b / 2019-02-19 / Özcan / Genehmigungsplanung		
a / 2018-06-05 / Özcan / Grundrisse erstellt		
Stadt Gelsenkirchen Hochbau und Liegenschaften 65471-Planung Goldbergstraße 12, 45875 GE		Herr Stenmann Herr Böckler Danneberg Frau Özcan
PLZ	45881 GE	Geometrie / Hst / Hst/Arch
Adresse	Grenzstr. 3	Kontak
Telefonnummer	Schälke / 4 / 243 & 722	0209 969 4193
Projektnummer	A-0102-d	Ansichten Nord, Ost, Süd und West M 1:100
Titel	Modulbau	Modulbau - Erweiterung der Zugigkeit
Datum	2019-11-13	27 Blätter 118