

**Bildung in Zahlen**  
Schülerjahresstatistik 2014/2015





**Herausgeber:**

Stadt Gelsenkirchen  
Der Oberbürgermeister  
Vorstandsbereich Kultur, Bildung, Jugend, Sport und Integration  
- Kommunales Bildungsbüro -  
Stand: Dezember 2014

**Bitte richten Sie Ihre Anfragen und Anregungen an:**

Stadt Gelsenkirchen  
VB 4 - Kommunales Bildungsbüro -  
Ebertstraße 11 (Hans-Sachs-Haus)  
45879 Gelsenkirchen



Thomas Hackmann  
Telefon: 0209 169-9182, Telefax: 0209 169-9170  
E-Mail: [thomas.hackmann@gelsenkirchen.de](mailto:thomas.hackmann@gelsenkirchen.de)  
Internet: [www.gelsenkirchen.de](http://www.gelsenkirchen.de)

# Inhaltsverzeichnis

I.	Vorwort	3
II.	Liste aller Schulen in Gelsenkirchen	4
III.	Abkürzungen	6
IV.	Methodische Hinweise und Definitionen	7
<i>Kapitel:</i>		
<b>1.</b>	<b>Das Anmelde- und Übergangsverfahren</b>	<b>9</b>
1.1	Primarstufe: Schulanfänger, Historische Entwicklung	10
1.2	Sekundarstufe: Erstanmeldungen, Aufnahmen in Jahrgang 5 (+ historische Entwicklung)	12
1.3	Schülerzahlen nach Stadtteilen (Wohnort) und Schulformen - Jahrgang 5	18
<b>2.</b>	<b>Allgemeinbildende Schulen</b>	<b>25</b>
2.1	Schülerzahlen nach Schulen (Insgesamt)	26
2.2	Schülerzahlen nach Jahrgangsstufen und Schulformen (+ historische Entwicklungen)	29
2.3	Schülerzahlen nach Schulen, Jahrgangsstufen und Klassen	34
2.4	Schülerzahlen nach Stadtteilen (Wohnort) und Schulformen - alle Jahrgänge	43
2.5	Verläufe und Relationen	51
2.6	Zusammensetzung der Schülerschaft (Einpendler, Migration, Nationalitäten, Konfession)	58
2.7	Allgemeinbildende Schulen ohne Anschluß an die Gelsenkirchener Schulstatistik	63
<b>3.</b>	<b>Ganztags- und Betreuungsangebote</b>	<b>65</b>
3.1	Ganztags- und Betreuungsangebote an Gelsenkirchener Schulen	66
3.2	Historische Entwicklung der Teilnehmerzahlen am offenen Ganzttag	68
<b>4.</b>	<b>Inklusion und Integration</b>	<b>71</b>
4.1	Schülerinnen und Schüler im Gemeinsamen Lernen	74
4.2	Internationale Förderklassen	76
<b>5.</b>	<b>Weiterbildungskollegs</b>	<b>79</b>
5.1	Abendrealschule	80
5.2	Weiterbildungskolleg Emscher-Lippe	82
<b>6.</b>	<b>Berufskollegs</b>	<b>85</b>
6.1	Schüler/innen an Berufskollegs nach Schulform / Ausbildungsberuf	86
6.2	Historische Entwicklung der Bildungsgänge an Berufskollegs	90
6.3	Historische Entwicklung der Berufsfelder an Berufskollegs	92
<b>7.</b>	<b>Klassenfrequenzwerte</b>	<b>95</b>
7.1	Verordnung über Klassenfrequenzwerte	96
7.2	Klassenbildung und Klassenfrequenzwerte nach Schulformen	97
<b>8.</b>	<b>Schulabschlüsse</b>	<b>105</b>
8.1	Abgänger/innen nach Art des Abschlusses	108
<b>9.</b>	<b>Schülerfahrtkarten</b>	<b>111</b>
9.1	Ermäßigte Schülerfahrtkarten an allgemeinbildenden Schulen und Berufskollegs	113
<b>Tabellen- und Abbildungsverzeichnis</b>		<b>114</b>

## I. Vorwort

Wie in den vergangenen Jahren überreiche ich Ihnen auch im Schuljahr 2014/2015 die aktuelle Schülerjahresstatistik erstmals in veränderter Form: Bewährtes ist geblieben, Neues hinzugekommen.

**Bildung in Zahlen:** Die Schülerjahresstatistik wird Ihnen weiterhin eine vielfältige Übersicht über das aktuelle Schuljahr, sowie Gesamtübersichten und weit zurückreichende Zeitvergleiche bieten. Sie werden auch für dieses Schuljahr feststellen, dass die demografische Entwicklung und die daraus resultierenden notwendigen schulorganisatorischen Maßnahmen inzwischen deutliche Spuren hinterlassen haben.

**Neues Kapitel Inklusion und Integration:** Die Entwicklungen im Bereich des gemeinsamen Lernens und bei der Unterrichtung von Kindern und Jugendlichen mit Unterstützungsbedarf sind rasant und haben mich veranlasst, beide Bereiche in einem gesonderten Kapitel in einer zusammenfassenden Darstellung für Sie aufzubereiten.

**Neues Kapitel Schulabschlüsse:** Wenngleich es im Bildungsbereich nicht die Kennzahl gibt, sind Schulabschlüsse ein entscheidendes Bindeglied auf dem Weg in die Ausbildung, in das Studium und somit in den Beruf. Erklärtes Ziel der Stadt Gelsenkirchen ist, die Zahl der Schulabgänger mit einem qualifizierten Schulabschluss zu erhöhen und die Zahl der Schulabgänger ohne Schulabschluss signifikant zu minimieren. Die Schülerjahresstatistik hat bisher die Gelsenkirchener Schullandschaft ausschließlich quantitativ betrachtet. Um eine bessere (Wirksamkeits-) Überprüfung der o.a. Zielsetzungen und ihr zugrundeliegenden Maßnahmen zu ermöglichen, ist sie um das Kapitel „Schulabschlüsse“ erweitert worden.

Ich gehe davon aus, dass die Schülerjahresstatistik Ihnen weiterhin wertvolle Einblicke in das Gelsenkirchener Schulwesen gibt und Sie bei Ihrer Arbeit unterstützt.



Dr. Manfred Beck

## II. Liste aller Schulen in Gelsenkirchen

Sortiert nach Schulform und Schulnummer (Kursiv: ohne Anschluss an zentrale Schulstatistik)

Typ	Name	Adresse	Plz	Stadtteil	Schulnr.
<b>Grundschulen</b>					
GGS	Marschallstraße	Marschallstraße 13	45889	Bismarck	118928
GGS	Gutenbergschule	Lange Straße 21	45892	Resse	118930
GGS	Beckeradschule	Beckeradstraße 66	45897	Buer	118941
GGS	Albert-Schweitzer-Straße	Albert-Schweitzer-Str. 38	45899	Beckhausen	118953
EGS	Martin-Luther-Schule	Fürstinnenstraße 53	45883	Feldmark	118965
KGS	Im Emscherbruch	Im Emscherbruch 70	45892	Resser-Mark	118990
GGS	Bickernstraße	Bickernstraße 98	45889	Bismarck	119027
GGS	Turmschule	Schonnebecker Str. 32	45884	Rotthausen	119039
GGS	Lindenschule Buer	Urbanusstraße 25	45894	Buer	119064
GGS	Martinschule	Wanner Straße 125	45888	Bulmke-Hüllen	119076
KGS	Barbaraschule	Middelicher Straße 221	45892	Resse	119088
GGS	Velsenstraße	Velsenstraße 11	45894	Buer	119090
KGS	Sandstraße	Sandstraße 12	45899	Horst	119106
GGS	Leythe Schule	Oststraße 17	45891	Erle	119118
GGS	Pfefferackerschule	Pfefferackerstraße 21	45894	Buer	119120
GGS	Mechtenbergschule	Danziger Straße 22	45884	Rotthausen	119131
GGS	Bülseschule	Bülsestraße 65	45896	Scholven	119143
GGS	Fersenbruch	Fersenbruch 35	45883	Heßler	119155
GGS	Schule an der Erzbahn	Vandalenstraße 43	45888	Bulmke-Hüllen	119167
GGS	Schalkal Regenbogenschule	Leipziger Straße 1	45881	Schalke	119180
GGS	Hohenfriedberger Straße	Hohenfriedberger Str. 2	45886	Ückendorf	119192
GGS	Gecksheide	Gecksheide 153 a	45897	Beckhausen	119222
GGS	Haidekamp	Haidekamp 69	45886	Ückendorf	119234
GGS	Friedrich Grillo Schule	Grillostraße 63	45881	Schalke	119246
GGS	Heistraße	Heistraße 24	45891	Erle	119260
GGS	Im Brömm	Im Brömm 6	45896	Scholven	119271
GGS	Wiehagenschule	Josefstraße 28	45879	Neustadt	119295
GGS	Kurt-Schumacher-Straße	Kurt-Schumacher-Str. 148	45881	Schalke-Nord	119301
GGS	am Schloss Horst	Turfstraße 19	45899	Horst	119313
GGS	Mährfeldschule	Röttgersweg 20	45896	Hassel	119325
KGS	Liebfrauenschule	Schwalbenstr. 26	45899	Beckhausen	119337
GGS	Glückaufschule Ückendorf	Stephanstraße 14	45886	Ückendorf	119374
GGS	Astrid Lindgren Schule	Heinrichstraße 2	45891	Erle	119398
KGS	Don-Bosco-Schule	Fürstinnenstraße 53	45883	Feldmark	119404
GGS	Josef Ringschule	Spindelstraße 8	45896	Hassel	119430
GGS	Nordsternschule	Devensstraße 102	45899	Horst	183386
GGS	Dörmannsweg	Dörmannsweg 23	45888	Bulmke-Hüllen	185553
GGS	Sternschule	Franz-Bielefeld-Straße 50	45881	Schalke	195546
GGS	Georgstraße	Georgstraße 1	45879	Altstadt	195558

<b>Förderschulen</b>					
LE/ES	Schlossparkschule Horst	Turfstraße 17	45899	Horst	155652
LE/ES	Michael-Ende-Schule	Surressestraße 20	45891	Erle	155676
LE	Malteserschule	Malteserstraße 2	45879	Neustadt	155690
LE/ES	Rungenbergschule	Surressestraße 20	45891	Erle	155720
LE	Antoniuschule	Antoniusstraße 2	45881	Schalke	155731
LE/ES	Uhlenbrockschule	Polsumer Straße 67	45894	Buer	155767
GE	Hansaschule	Hansastraße 4	45888	Bulmke-Hüllen	155809
GE	Albert-Schweitzer-Schule	Albert-Schweitzer-Str. 38	45899	Beckhausen	183878
SP	Gecksheide	Gecksheide 153	45897	Beckhausen	185292
ES	Schule an der Bergmannsglückstraße	Bergmannsglückstr. 75	45896	Hassel	190512
-	<i>Schule für Kranke</i>	Adenauerallee 30	45892	Buer	187320
SE	<i>Focus-Schule (LWL)</i>	Lasthausstraße 10	45894	Buer	155779
KM	<i>Löchterschule (LWL)</i>	Lasthausstraße 8	45894	Buer	155792
HK	<i>Glückauf-Schule (LWL)</i>	Marler Straße 41	45894	Buer	155780
LE/ES	<i>Raphaelschule (Waldorf)</i>	Coesfelder Straße 75	45892	Resser-Mark	191838

### Förderschwerpunkte

LE = Lernen

GE = Geistige Entwicklung

SP = Sprache

ES = Emotionale und soziale Entwicklung

SE = Sehen

HK = Hören und Kommunikation

KM = körperliche und motorische Entwicklung

Typ	Name	Adresse	Plz	Stadtteil	Schulnr.
<b>Hauptschulen</b>					
HAU	Am Dahlbusch	Am Dahlbusch 98	45884	Rotthausen	143364
HAU	Emmastraße	Emmastraße 12 - 16	45888	Bulmke-Hüllen	143390
HAU	Grillostraße	Grillostraße 111	45881	Schalke	143418
HAU	Schwalbenstraße	Schwalbenstraße 22	45899	Beckhausen	143492
HAU	Frankampstraße -auslaufend-	Frankampstraße 111	45891	Erle	143613
HAU	Eppmannsweg -auslaufend-	Eppmannsweg 34	45896	Hassel	143650
<b>Realschulen</b>					
REA	Gertrud-Bäumer	Rotthauer Straße 2-4	45879	Altstadt	161111
REA	Mühlenstraße	Mühlenstraße 15	45894	Buer	161123
REA	Gerhart-Hauptmann -auslaufend-	Mühlbachstraße 3	45891	Erle	161135
REA	Lessing	Grenzstraße 3	45881	Schalke	161160
REA	Mulvany	Hagemannshof 5	45889	Bismarck	191980
REA	an der St.-Michael-Str. -auslaufend-	St.-Michael-Straße 1	45896	Hassel	192958
<b>Gymnasien</b>					
GYM	Leibniz	Breddestraße 21	45894	Buer	167721
GYM	Carl-Friedrich-Gauß	Hammerschmidtstr. 13	45888	Bulmke-Hüllen	167733
GYM	Max-Planck	Goldbergstraße 91	45894	Buer	167745
GYM	Annette-von-Droste-Hülshoff	Goldbergstraße 93	45894	Buer	167757
GYM	Ricarda-Huch	Schultestraße 50	45888	Bulmke-Hüllen	167770
GYM	Grillo	Hauptstraße 60	45879	Altstadt	167782
GYM	Schalke	Liboriusstraße 103	45881	Schalke	167794
<b>Sekundarschulen</b>					
SEK	Hassel	Eppmannsweg 34	45896	Hassel	197210
<b>Gesamtschulen</b>					
GES	Berger Feld	Adenauerallee 110	45891	Erle	164185
GES	Ückendorf	Bochumer Straße 190	45886	Ückendorf	188098
GES	Horst	Devensstraße 15	45899	Horst	188736
GES	Buer-Mitte	Nollenpad 29	45894	Buer	189730
GES	<i>Bismarck (Evangelisch)</i>	Laarstraße 41	45889	Bismarck	193800
GES	Erle	Mühlbachstraße 3	45891	Erle	199114
<b>Weiterbildungskollegs</b>					
WBK	<i>Emscher-Lippe / Abendgymnasium</i>	Middelicher Str. 289	45891	Resse	170604
WBK	<i>Abendrealschule</i>	Grenzstraße 3	45881	Schalke	163971
<b>Berufskollegs</b>					
BK	Wirtschaft und Verwaltung	Augustastraße 52/54	45888	Bulmke-Hüllen	176825
BK	Königstraße	Königstraße 1	45881	Schalke	176795
BK	<i>für Technik und Gestaltung</i>	Overwegstraße 63	45881	Schalke	193008
BK	<i>Eduard-Spranger</i>	Goldbergstraße 60	45894	Buer	176783
BK	<i>Hans-Schwier</i>	Heegestraße 14	45897	Buer	187616
<b>Neben- und Außenstellen</b>					
	Nebenstelle GGS Marschallstr.	Lenastraße 5	45889	Bismarck	118928
	Nebenstelle GGS Glückauf-Schule Ückendorf	Parkstraße 3	45886	Ückendorf	119374
	Nebenstelle GGS Gecksheide	Flurstraße 100	45899	Beckhausen	119222
	Nebenstelle HAU Grillostr.	Hans-Böckler-Allee 53	45883	Feldmark	143418
	Nebenstelle HAU am Dahlbusch	Steeler Straße 20	45884	Rotthausen	143364
	Nebenstelle HAU Frankampstr.	Surkampstr 29	45891	Erle	143613
	Außenstelle Carl-Friedrich-Gauß-Gymnasium	Hohenzollernstraße 72	45888	Bulmke-Hüllen	167733
	Außenstelle Grillo Gymnasium	Schultestraße 14 a	45888	Altstadt	167733
	Nebenstelle GES Buer-Mitte	Rathausplatz 3	45894	Buer	189730
	Nebenstelle BK Wirtschaft und Verwaltung	Grimmstraße 44	45883	Heßler	176825
	Nebenstelle BK Technik und Gestaltung	Goldbergstraße 58	45894	Buer	193008
	Nebenstelle BK Technik und Gestaltung	Turmstraße 7	45894	Buer	193008

Anmerkung: Kursiv gedruckte Schulen sind nicht an die zentrale Gelsenkirchener Schulstatistik angeschlossen.

### III. Abkürzungen

Abkürzung	Bedeutung
-----------	-----------

#### *Allgemein*

<b>A, Ausl.</b>	Ausländisch
<b>I, Insg.</b>	Insgesamt
<b>JG</b>	Jahrgang
<b>KLAS</b>	Klasse
<b>SCHÜ</b>	Schüler/innen
<b>W, Weibl.</b>	Weiblich

#### *Schulformen*

<b>BK</b>	Berufskolleg
<b>EGS</b>	Evangelische Grundschule
<b>FÖS</b>	Förderschule
<b>GES</b>	Gesamtschule
<b>GGS</b>	Gemeinschaftsgrundschule
<b>GRU</b>	Grundschule
<b>GYM</b>	Gymnasium
<b>HAU</b>	Hauptschule
<b>KGS</b>	Katholische Grundschule
<b>PRS</b>	Private Schule
<b>REA</b>	Realschule
<b>SEK</b>	Sekundarschule
<b>VHS</b>	Volkshochschule
<b>WAL</b>	Waldorfschule
<b>WBK</b>	Weiterbildungskolleg

#### *Förderschwerpunkte*

<b>ES</b>	Emotionale und soziale Entwicklung
<b>GE</b>	Geistige Entwicklung
<b>HK</b>	Hören und Kommunikation
<b>KM</b>	körperliche und motorische Entwicklung
<b>LE</b>	Lernen
<b>SE</b>	Sehen
<b>SP</b>	Sprache

#### *Jahrgangsstufen*

<b>01 bis 13</b>	Regelklassen
<b>EF</b>	Einführungsphase der gymnasialen Oberstufe
<b>Q1</b>	Qualifikationsphase (1. Jahr) der gymnasialen Oberstufe
<b>Q2</b>	Qualifikationsphase (2. Jahr) der gymnasialen Oberstufe

## IV.I Methodische Hinweise

### Datenquelle

Sofern nicht anders angegeben ist die Quelle die städtische Schulstatistik (Gelsenkirchener Schülerinformationssystem, kurz: GeSi).

➔ Schulen ohne Anschluss an die städtische Schulstatistik sind in der Liste aller Schulen durch *kursive Schrift* gekennzeichnet.

### Sortierung

- I. *Schulen* werden in der Regel zunächst nach Schulformen gegliedert und dann nach der amtlichen Schulnummer sortiert. (siehe: Liste aller Schulen; Spalte ganz rechts)
- II. *Stadtteile* werden nach Stadtbezirken und zugewiesenen Nummern sortiert.

## IV.II Definitionen

### Ausländer, ausländisch

Das Merkmal "Ausländer" bzw. "ausländisch" wird jenen Personen zugewiesen die keine Deutsche Staatsangehörigkeit haben.

### Migrationshintergrund, migrantisch

Das Merkmal "Migrationshintergrund" bzw. "migrantisch" wird jenen Personen zugewiesen, die entweder:

- neben der deutschen Staatsangehörigkeit eine weitere nicht-deutsche Staatsangehörigkeit haben,
- die mindestens einen Elternteil haben der nicht in Deutschland geboren wurde
- oder angeben als alltägliche Verkehrssprache nicht Deutsch zu nutzen.

### "Zielgleiche" und "zieldifferente" Förderung

Die Grundlage für den Unterricht bilden die Lehrpläne für die Unterrichtsfächer. Darin werden für jedes Fach und bestimmte Klassenstufen Erwartungen formuliert, die deutlich machen, welche Fähigkeiten, Kenntnisse und Kompetenzen die Schülerinnen und Schüler erreichen sollen. Dabei orientieren sich die Lehrpläne an den „Bildungsstandards“, die im Rahmen der Kultusministerkonferenz für Schulabschlüsse formuliert worden sind, um eine Vergleichbarkeit des schulischen Bildungsauftrags, der durch die Länder wahrgenommen wird, zu sichern. Allerdings gibt es Schülerinnen und Schüler, die aufgrund einer geistigen Behinderung oder einer nachhaltigen Lernstörung nicht in der Lage sind, die in den Lehrplänen formulierten Ziele zu erreichen, die also nicht „zielgleich“ unterrichtet werden können. Diese Schülerinnen und Schüler werden dann „zieldifferent“ unterrichtet.





# Kapitel 1

*- Das Anmelde- und Übergangsverfahren -*



## 1.1 Anmeldungen an Grundschulen

1.1.1 Entwicklung der Schulanfängerzahlen je Grundschule (nach Trägerschaft)							
Schule			Schuljahr				
Schulnr.	Typ	Name	10/11	11/12	12/13	13/14	14/15
118928	GGs	Marschallstraße	94	77	90	81	64
118930	GGs	Gutenbergschule	33	36	34	54	44
118941	GGs	Beckeradschule	55	70	60	63	81
118953	GGs	Albert-Schweitzer-Straße	58	37	46	51	38
119027	GGs	Bickernstraße	58	44	33	49	43
119039	GGs	Turmschule	77	65	56	58	71
119064	GGs	Lindenschule Buer	79	80	71	55	59
119076	GGs	Martinschule	26	37	35	34	30
119090	GGs	Velsenstraße	49	61	43	53	34
119118	GGs	Leythe Schule	35	56	45	34	48
119120	GGs	Pfefferackerschule	83	85	71	49	45
119131	GGs	Mechtenbergschule	50	48	44	51	59
119143	GGs	Bülseschule	47	48	37	32	44
119155	GGs	Fersenbruch	67	66	43	56	69
119167	GGs	Schule an der Erzbahn	66	65	51	46	50
119180	GGs	Schalker Regenbogenschule	54	71	70	59	73
119192	GGs	Hohenfriedberger Straße	52	48	48	45	46
119222	GGs	Gecksheide	46	52	44	47	54
119234	GGs	Haidekamp	51	48	55	55	51
119246	GGs	Friedrich Grillo Schule	65	56	54	63	65
119260	GGs	Heistraße	50	75	81	58	83
119271	GGs	Im Brömm	48	59	48	33	46
119295	GGs	Wiehagenschule	53	51	33	44	33
119301	GGs	Kurt-Schumacher-Straße	36	32	26	29	27
119313	GGs	am Schloss Horst	55	68	52	55	49
119325	GGs	Mährfeldschule	85	58	53	68	55
119374	GGs	Glückaufschule Ückendorf	72	67	62	42	61
119398	GGs	Astrid Lindgren Schule	50	53	46	58	49
119430	GGs	Josef Ringsschule	32	36	37	36	56
183386	GGs	Nordsternschule	63	64	71	68	46
185553	GGs	Dörmannsweg	40	45	37	47	49
195546	GGs	Sternschule	75	68	74	77	98
195558	GGs	Georgstraße	101	96	78	91	95
	<b>GGs</b>	<b>Gesamt</b>	<b>1.905</b>	<b>1.922</b>	<b>1.728</b>	<b>1.741</b>	<b>1.815</b>
118965	EGs	Martin-Luther-Schule	53	48	44	49	52
	<b>EGs</b>	<b>Gesamt</b>	<b>53</b>	<b>48</b>	<b>44</b>	<b>49</b>	<b>52</b>
118990	KGS	Im Emscherbruch	51	48	43	39	65
119088	KGS	Barbaraschule	49	51	57	49	53
119106	KGS	Sandstraße	58	48	58	50	65
119337	KGS	Liebfrauenschule	51	68	54	56	53
119404	KGS	Don-Bosco-Schule	57	53	55	51	70
	<b>KGS</b>	<b>Gesamt</b>	<b>266</b>	<b>268</b>	<b>267</b>	<b>245</b>	<b>306</b>
	<b>Insgesamt</b>		<b>2.224</b>	<b>2.238</b>	<b>2.039</b>	<b>2.035</b>	<b>2.173</b>

Quelle: Referat Erziehung und Bildung

## 1.2 Sekundarstufe: Erstanmeldungen, Übergänge, Historische Entwicklung

### 1.2.1 Erstanmeldungen nach Schulen und Schulformen - vor Umverteilung\*

Schule			Schuljahr								
Nr.	Typ	Name	88/89	...	98/99	99/00	00/01	01/02	02/03	03/04	04/05
	HAU	Laarstraße	38		-	-	-	-	-	-	-
	HAU	Ewaldschule	32		17	29	25	28	22	18	10
	HAU	Mehringstraße	30		17	29	28	32	16	22	17
143650	HAU	Eppmannsweg -auslaufend-	47		36	58	50	49	55	33	30
143613	HAU	Frankampstraße -auslaufend-	63		28	19	28	31	32	20	16
143364	HAU	Am Dahlbusch	53		40	57	39	30	29	57	40
143390	HAU	Emmastraße	56		78	69	82	79	89	49	55
143418	HAU	Grillostraße	38		40	29	39	42	41	37	33
143492	HAU	Schwalbenstraße	54		26	15	18	17	21	15	13
	<b>HAU</b>	<b>Insgesamt</b>	<b>411</b>	<b>...</b>	<b>282</b>	<b>305</b>	<b>309</b>	<b>308</b>	<b>305</b>	<b>251</b>	<b>214</b>
192958	REA	an der St.-Michael-Str. -auslaufend	0		73	52	73	64	69	86	66
161135	REA	Gerhart-Hauptmann -auslaufend-	107		148	121	187	158	168	175	145
161111	REA	Gertrud-Bäumer	86		124	126	163	167	149	156	128
161123	REA	Mühlenstraße	136		113	163	128	143	101	64	81
161160	REA	Lessing	95		150	173	173	148	155	98	127
191980	REA	Mulvany	0		71	70	94	81	101	89	77
	<b>REA</b>	<b>Insgesamt</b>	<b>424</b>	<b>...</b>	<b>679</b>	<b>705</b>	<b>818</b>	<b>761</b>	<b>743</b>	<b>668</b>	<b>624</b>
167721	GYM	Leibniz	145		182	161	155	154	154	127	149
167733	GYM	Carl-Friedrich-Gauß	111		99	102	143	95	113	108	72
167745	GYM	Max-Planck	90		119	168	130	145	125	151	111
167757	GYM	Annette-von-Droste-Hülshoff	103		124	85	99	118	143	105	104
167770	GYM	Ricarda-Huch	145		147	151	148	127	125	101	99
167782	GYM	Grillo	48		86	75	73	61	63	93	69
167794	GYM	Schalker	65		97	138	86	86	92	56	95
	<b>GYM</b>	<b>Insgesamt</b>	<b>707</b>	<b>...</b>	<b>854</b>	<b>880</b>	<b>834</b>	<b>786</b>	<b>815</b>	<b>741</b>	<b>699</b>
197210	SEK	Hassel	-		-	-	-	-	-	-	-
	<b>SEK</b>	<b>Insgesamt</b>		<b>...</b>							
164185	GES	Berger Feld	183		177	189	165	196	218	284	220
188098	GES	Ückendorf	284		218	163	171	161	174	151	182
188736	GES	Horst	163		199	256	207	194	204	199	221
189730	GES	Buer-Mitte	185		288	267	293	350	323	307	312
193800	GES	Bismarck (Evangelisch)	-		145	145	147	146	142	143	145
199114	GES	Erle	-		-	-	-	-	-	-	-
	<b>GES</b>	<b>Insgesamt</b>	<b>815</b>	<b>...</b>	<b>1027</b>	<b>1020</b>	<b>983</b>	<b>1047</b>	<b>1061</b>	<b>1084</b>	<b>1080</b>
		<b>Insgesamt</b>	<b>2357</b>	<b>...</b>	<b>2842</b>	<b>2910</b>	<b>2944</b>	<b>2902</b>	<b>2924</b>	<b>2744</b>	<b>2617</b>

\*Quelle: Referat Erziehung und Bildung; Stand: März des jeweiligen Jahres

## 1.2 Sekundarstufe: Erstanmeldungen, Übergänge, Historische Entwicklung

Noch: Erstanmeldungen nach Schulen und Schulformen - vor Umverteilung														
Schuljahr														
05/06	06/07	07/08	08/09	09/10	10/11	11/12	12/13	13/14	14/15	15/16	16/17	17/18	18/19	19/20
-	-	-	-	-	-	-	-	-	-	-	-	-	-	ausgelaufen
12	11	-	-	-	-	-	-	-	-	-	-	-	-	ausgelaufen
13	23	28	30	26	13	20	-	-	-	-	-	-	-	ausgelaufen
24	37	52	36	36	32	32	-	-	-	-	-	-	-	auslaufend
8	23	72	40	43	29	48	46	49	49	49	49	49	49	"
41	37	24	34	26	19	18	20	23	23	23	23	23	23	16
60	45	54	68	64	70	75	65	58	58	58	58	58	58	56
24	25	51	37	42	30	19	17	13	13	13	13	13	13	28
18	44	36	48	26	15	18	19	43	43	43	43	43	43	42
<b>200</b>	<b>245</b>	<b>317</b>	<b>293</b>	<b>263</b>	<b>208</b>	<b>230</b>	<b>167</b>	<b>186</b>	<b>142</b>					
54	63	70	57	57	57	46	-	-	-	-	-	-	-	auslaufend
147	107	141	129	131	137	121	108	113	113	113	113	113	113	"
154	154	162	164	135	138	136	146	99	99	99	99	99	99	93
78	78	93	78	75	76	62	86	77	77	77	77	77	77	80
123	126	111	119	85	104	117	104	94	94	94	94	94	94	102
83	68	69	83	64	63	92	81	63	63	63	63	63	63	56
<b>639</b>	<b>596</b>	<b>646</b>	<b>630</b>	<b>547</b>	<b>575</b>	<b>574</b>	<b>525</b>	<b>446</b>	<b>331</b>					
170	164	156	135	135	148	170	132	117	117	117	117	117	117	104
70	74	82	77	78	72	87	63	70	70	70	70	70	70	80
107	126	157	108	112	118	105	112	121	121	121	121	121	121	94
94	95	90	114	109	74	59	89	60	60	60	60	60	60	91
151	140	119	136	97	99	104	93	106	106	106	106	106	106	119
74	63	84	91	78	66	82	66	63	63	63	63	63	63	76
91	55	73	58	80	49	89	79	116	116	116	116	116	116	108
<b>757</b>	<b>717</b>	<b>761</b>	<b>719</b>	<b>689</b>	<b>626</b>	<b>696</b>	<b>634</b>	<b>653</b>	<b>672</b>					
-	-	-	-	-	-	-	78	81	81	81	81	81	81	75
							<b>78</b>	<b>81</b>	<b>75</b>					
292	224	316	268	262	260	272	270	271	271	271	271	271	271	280
157	126	95	96	125	116	58	91	87	87	87	87	87	87	109
204	210	190	259	218	217	216	224	224	224	224	224	224	224	228
310	287	340	252	272	210	285	198	231	231	231	231	231	231	225
148	151	151	151	151	155	151	152	144	144	144	144	144	144	358
-	-	-	-	-	-	-	-	-	-	-	-	-	-	157
<b>1111</b>	<b>998</b>	<b>1092</b>	<b>1026</b>	<b>1028</b>	<b>958</b>	<b>982</b>	<b>935</b>	<b>957</b>	<b>1357</b>					
<b>2707</b>	<b>2556</b>	<b>2816</b>												

Bis zum Schuljahr 07/08 entsprechen die Zahlen den Erstwünschen. Ab dem Schuljahr 08/09 wurde das Anmeldeverfahren durch das Land NRW geändert, Erst- und Zweitwünsche sind nicht mehr möglich. Die Zahlen entsprechen daher den Anmeldungen direkt bei den Schulen, so dass auch Mehrfachanmeldungen enthalten sind. Lediglich bei den Gesamtschulen sind die Anmeldezahlen -aufgrund des verkürzten Anmeldeverfahrens- mit den früheren Erstwünschen vergleichbar. Wegen der Mehrfachanmeldungen ist die Gesamtsumme ab 08/09 nicht mehr genannt.

## 1.2 Sekundarstufe: Erstanmeldungen, Übergänge, Historische Entwicklung

### 1.2.2 Historische Entwicklung - Jahrgang 5 (+ Relations- und Bildungsbeteiligungsquoten)

Jahr 19...	Absolulte Werte							Relationsquoten (in%)						
	HAU	REA	GYM	SEK	GES	FÖS	Insg.	HAU	REA	GYM	SEK	GES	FÖS	Insg.
80/81	1865	809	811	0	298	234	<b>4017</b>	100,0	100,0	100,0	0,0	100,0	100,0	<b>100,0</b>
81/82	1734	784	750	0	242	173	<b>3683</b>	93,0	96,9	92,5	0,0	81,2	73,9	<b>91,7</b>
82/83	1392	681	653	0	469	178	<b>3373</b>	74,6	84,2	80,5	0,0	157,4	76,1	<b>84,0</b>
83/84	1183	555	657	0	470	170	<b>3035</b>	63,4	68,6	81,0	0,0	157,7	72,6	<b>75,6</b>
84/85	1044	546	593	0	475	153	<b>2811</b>	56,0	67,5	73,1	0,0	159,4	65,4	<b>70,0</b>
85/86	822	426	568	0	630	152	<b>2598</b>	44,1	52,7	70,0	0,0	211,4	65,0	<b>64,7</b>
86/87	766	442	599	0	637	152	<b>2596</b>	41,1	54,6	73,9	0,0	213,8	65,0	<b>64,6</b>
87/88	643	427	705	0	639	142	<b>2556</b>	34,5	52,8	86,9	0,0	214,4	60,7	<b>63,6</b>
88/89	415	433	714	0	793	137	<b>2492</b>	22,3	53,5	88,0	0,0	266,1	58,5	<b>62,0</b>
89/90	404	395	759	0	791	108	<b>2457</b>	21,7	48,8	93,6	0,0	265,4	46,2	<b>61,2</b>
90/91	451	484	775	0	748	99	<b>2557</b>	24,2	59,8	95,6	0,0	251,0	42,3	<b>63,7</b>
91/92	493	538	806	0	731	136	<b>2704</b>	26,4	66,5	99,4	0,0	245,3	58,1	<b>67,3</b>
92/93	457	540	768	0	722	115	<b>2602</b>	24,5	66,7	94,7	0,0	242,3	49,1	<b>64,8</b>
93/94	421	621	835	0	774	99	<b>2750</b>	22,6	76,8	103,0	0,0	259,7	42,3	<b>68,5</b>
94/95	416	634	779	0	761	129	<b>2719</b>	22,3	78,4	96,1	0,0	255,4	55,1	<b>67,7</b>
95/96	393	583	855	0	764	106	<b>2701</b>	21,1	72,1	105,4	0,0	256,4	45,3	<b>67,2</b>
96/97	417	594	812	0	788	118	<b>2729</b>	22,4	73,4	100,1	0,0	264,4	50,4	<b>67,9</b>
97/98	433	663	844	0	836	109	<b>2885</b>	23,2	82,0	104,1	0,0	280,5	46,6	<b>71,8</b>
98/99	380	680	825	0	793	112	<b>2790</b>	20,4	84,1	101,7	0,0	266,1	47,9	<b>69,5</b>
99/00	405	674	863	0	763	136	<b>2841</b>	21,7	83,3	106,4	0,0	256,0	58,1	<b>70,7</b>
00/01	380	752	833	0	760	161	<b>2886</b>	20,4	93,0	102,7	0,0	255,0	68,8	<b>71,8</b>
01/02	439	730	794	0	761	164	<b>2888</b>	23,5	90,2	97,9	0,0	255,4	70,1	<b>71,9</b>
02/03	397	672	801	0	850	146	<b>2866</b>	21,3	83,1	98,8	0,0	285,2	62,4	<b>71,3</b>
03/04	405	656	729	0	777	165	<b>2732</b>	21,7	81,1	89,9	0,0	260,7	70,5	<b>68,0</b>
04/05	334	605	697	0	788	112	<b>2536</b>	17,9	74,8	85,9	0,0	264,4	47,9	<b>63,1</b>
05/06	289	558	705	0	746	137	<b>2435</b>	15,5	69,0	86,9	0,0	250,3	58,5	<b>60,6</b>
06/07	295	546	710	0	716	115	<b>2382</b>	15,8	67,5	87,5	0,0	240,3	49,1	<b>59,3</b>
07/08	397	591	729	0	723	126	<b>2566</b>	21,3	73,1	89,9	0,0	242,6	53,8	<b>63,9</b>
08/09	344	562	670	0	697	113	<b>2386</b>	18,4	69,5	82,6	0,0	233,9	48,3	<b>59,4</b>
09/10	321	507	660	0	673	136	<b>2297</b>	17,2	62,7	81,4	0,0	225,8	58,1	<b>57,2</b>
10/11	276	544	618	0	654	112	<b>2204</b>	14,8	67,2	76,2	0,0	219,5	47,9	<b>54,9</b>
11/12	282	529	689	0	640	102	<b>2242</b>	15,1	65,4	85,0	0,0	214,8	43,6	<b>55,8</b>
12/13	242	467	639	77	598	87	<b>2110</b>	13,0	57,7	78,8	0,0	200,7	37,2	<b>52,5</b>
13/14	266	419	649	80	591	74	<b>2079</b>	14,3	51,8	80,0	0,0	198,3	31,6	<b>51,8</b>
14/15	260	318	640	75	760	71	<b>2124</b>	13,9	39,3	78,9	0,0	255,0	30,3	<b>52,9</b>
15/16														
16/17														
17/18														
18/19														
19/20														
20/21														

## 1.2 Sekundarstufe: Erstanmeldungen, Übergänge, Historische Entwicklung

Noch: Historische Entwicklung - Jahrgang 5														
Bildungsbeteiligungsquote (in %)							Bildungsbeteiligungsquote ohne FÖS (in%)							Jahr
HAU	REA	GYM	SEK	GES	FÖS	Insg.	HAU	REA	GYM	SEK	GES	FÖS	Insg.	19...
46,4	20,1	20,2	0,0	7,4	5,8	100	49,3	21,4	21,4	0,0	7,9	-	100	80/81
47,1	21,3	20,4	0,0	6,6	4,7	100	49,4	22,3	21,4	0,0	6,9	-	100	81/82
41,3	20,2	19,4	0,0	13,9	5,3	100	43,6	21,3	20,4	0,0	14,7	-	100	82/83
39,0	18,3	21,6	0,0	15,5	5,6	100	41,3	19,4	22,9	0,0	16,4	-	100	83/84
37,1	19,4	21,1	0,0	16,9	5,4	100	39,3	20,5	22,3	0,0	17,9	-	100	84/85
31,6	16,4	21,9	0,0	24,2	5,9	100	33,6	17,4	23,2	0,0	25,8	-	100	85/86
29,5	17,0	23,1	0,0	24,5	5,9	100	31,3	18,1	24,5	0,0	26,1	-	100	86/87
25,2	16,7	27,6	0,0	25,0	5,6	100	26,6	17,7	29,2	0,0	26,5	-	100	87/88
16,7	17,4	28,7	0,0	31,8	5,5	100	17,6	18,4	30,3	0,0	33,7	-	100	88/89
16,4	16,1	30,9	0,0	32,2	4,4	100	17,2	16,8	32,3	0,0	33,7	-	100	89/90
17,6	18,9	30,3	0,0	29,3	3,9	100	18,3	19,7	31,5	0,0	30,4	-	100	90/91
18,2	19,9	29,8	0,0	27,0	5,0	100	19,2	21,0	31,4	0,0	28,5	-	100	91/92
17,6	20,8	29,5	0,0	27,7	4,4	100	18,4	21,7	30,9	0,0	29,0	-	100	92/93
15,3	22,6	30,4	0,0	28,1	3,6	100	15,9	23,4	31,5	0,0	29,2	-	100	93/94
15,3	23,3	28,7	0,0	28,0	4,7	100	16,1	24,5	30,1	0,0	29,4	-	100	94/95
14,6	21,6	31,7	0,0	28,3	3,9	100	15,1	22,5	32,9	0,0	29,4	-	100	95/96
15,3	21,8	29,8	0,0	28,9	4,3	100	16,0	22,7	31,1	0,0	30,2	-	100	96/97
15,0	23,0	29,3	0,0	29,0	3,8	100	15,6	23,9	30,4	0,0	30,1	-	100	97/98
13,6	24,4	29,6	0,0	28,4	4,0	100	14,2	25,4	30,8	0,0	29,6	-	100	98/99
14,3	23,7	30,4	0,0	26,9	4,8	100	15,0	24,9	31,9	0,0	28,2	-	100	99/00
13,2	26,1	28,9	0,0	26,3	5,6	100	13,9	27,6	30,6	0,0	27,9	-	100	00/01
15,2	25,3	27,5	0,0	26,4	5,7	100	16,1	26,8	29,1	0,0	27,9	-	100	01/02
13,9	23,4	27,9	0,0	29,7	5,1	100	14,6	24,7	29,4	0,0	31,3	-	100	02/03
14,8	24,0	26,7	0,0	28,4	6,0	100	15,8	25,6	28,4	0,0	30,3	-	100	03/04
13,2	23,9	27,5	0,0	31,1	4,4	100	13,8	25,0	28,8	0,0	32,5	-	100	04/05
11,9	22,9	29,0	0,0	30,6	5,6	100	12,6	24,3	30,7	0,0	32,5	-	100	05/06
12,4	22,9	29,8	0,0	30,1	4,8	100	13,0	24,1	31,3	0,0	31,6	-	100	06/07
15,5	23,0	28,4	0,0	28,2	4,9	100	16,3	24,2	29,9	0,0	29,6	-	100	07/08
14,4	23,6	28,1	0,0	29,2	4,7	100	15,1	24,7	29,5	0,0	30,7	-	100	08/09
14,0	22,1	28,7	0,0	29,3	5,9	100	14,9	23,5	30,5	0,0	31,1	-	100	09/10
12,5	24,7	28,0	0,0	29,7	5,1	100	13,2	26,0	29,5	0,0	31,3	-	100	10/11
12,6	23,6	30,7	0,0	28,5	4,5	100	13,2	24,7	32,2	0,0	29,9	-	100	11/12
11,5	22,1	30,3	3,6	28,3	4,1	100	12,0	23,1	31,6	3,8	29,6	-	100	12/13
12,8	20,2	31,2	3,8	28,4	3,6	100	13,3	20,9	32,4	4,0	29,5	-	100	13/14
12,2	15,0	30,1	3,5	35,8	3,3	100	12,7	15,5	31,2	3,7	37,0	-	100	14/15
														15/16
														16/17
														17/18
														18/19
														19/20
														20/21



## 1.2 Sekundarstufe: Erstanmeldungen, Übergänge, Historische Entwicklung

### 1.2.3 Historische Entwicklung Jahrgang 5 - Bildungsbeteiligungsquote

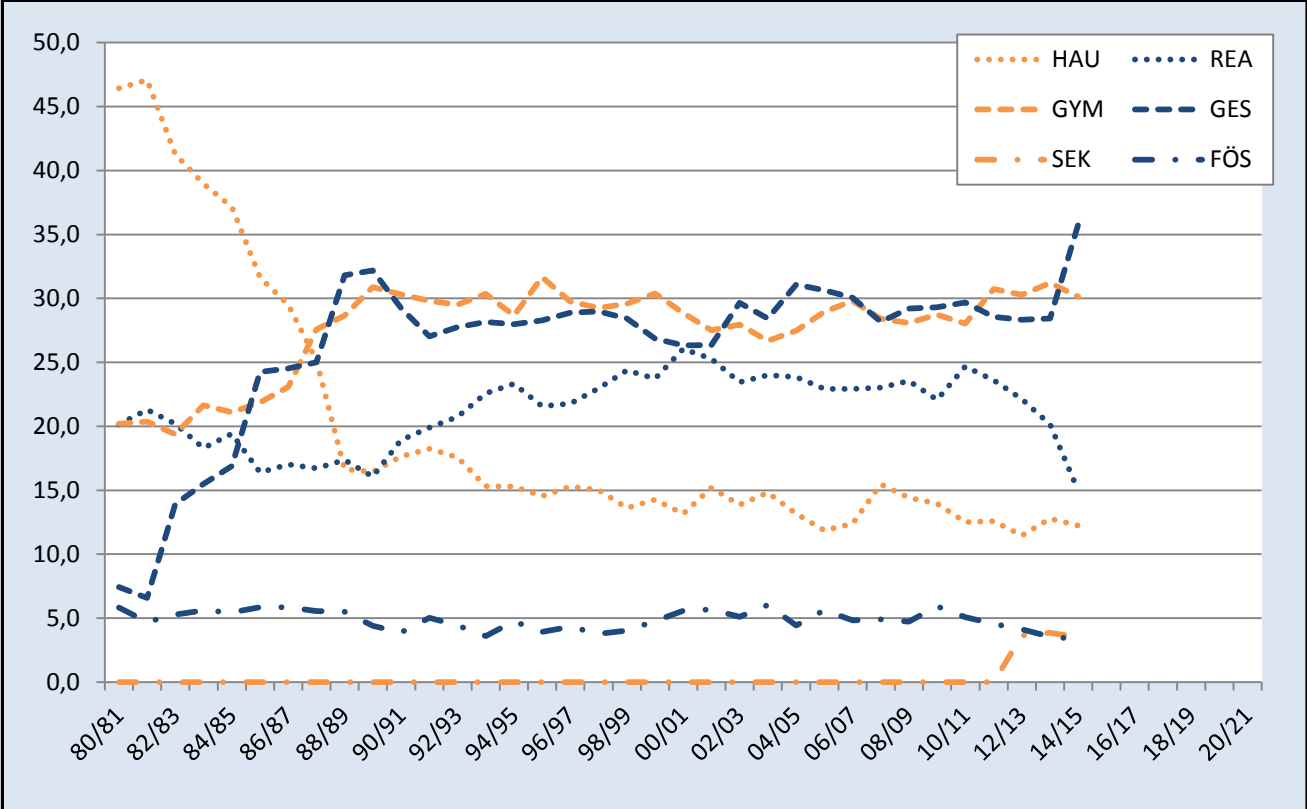

### 1.2.4 Historische Entwicklung Jahrgang 5 - Relationsquoten

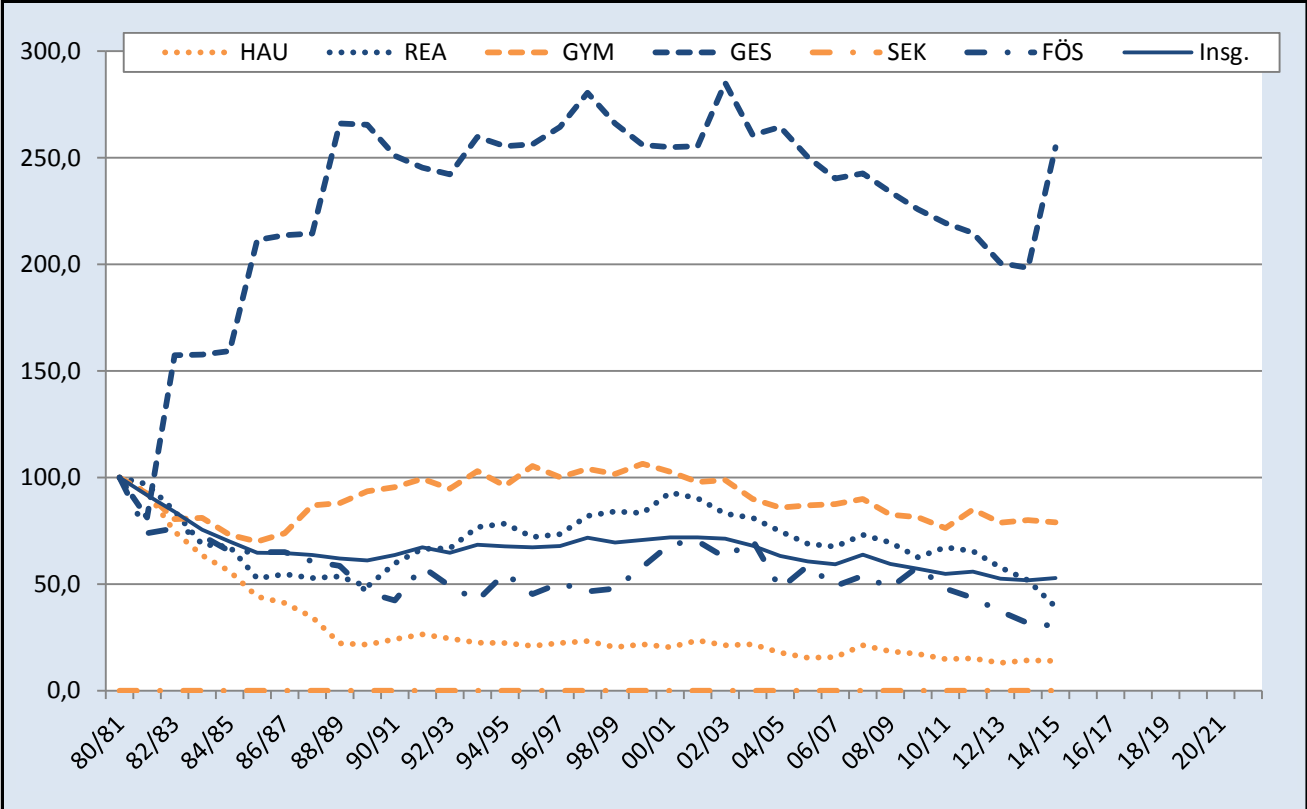

## 1.2 Sekundarstufe: Erstanmeldungen, Übergänge, Historische Entwicklung

### 1.2.5 Aufnahmen im Jahrgang 5 nach Schule und Schulformen

Schule			Insgesamt				Anteile (in %)		
			Nr.	Typ	Name	weiblich	ausländisch		weiblich
						weiblich			weiblich
	HAU	Laarstraße	-	-	-	-	-	-	-
	HAU	Ewaldschule	-	-	-	-	-	-	-
	HAU	Mehringstraße	-	-	-	-	-	-	-
143650	HAU	Eppmannsweg -auslaufend-	-	-	-	-	-	-	-
143613	HAU	Frankampstraße -auslaufend-	-	-	-	-	-	-	-
143364	HAU	Am Dahlbusch	97	43	85	38	44,3	87,6	44,7
143390	HAU	Emmastraße	55	23	12	6	41,8	21,8	50,0
143418	HAU	Grillostraße	63	33	36	23	52,4	57,1	63,9
143492	HAU	Schwalbenstraße	45	15	10	3	33,3	22,2	30,0
	<b>HAU</b>	<b>Insgesamt</b>	<b>260</b>	<b>114</b>	<b>143</b>	<b>70</b>	<b>43,8</b>	<b>55,0</b>	<b>49,0</b>
192958	REA	an der St.-Michael-Str. -auslaufend-	-	-	-	-	-	-	-
161135	REA	Gerhart-Hauptmann -auslaufend-	-	-	-	-	-	-	-
161111	REA	Gertrud-Bäumer	104	57	13	5	54,8	12,5	38,5
161123	REA	Mühlenstraße	78	41	7	3	52,6	9,0	42,9
161160	REA	Lessing	82	41	14	9	50,0	17,1	64,3
191980	REA	Mulvany	54	32	8	7	59,3	14,8	87,5
	<b>REA</b>	<b>Insgesamt</b>	<b>318</b>	<b>171</b>	<b>42</b>	<b>24</b>	<b>53,8</b>	<b>13,2</b>	<b>57,1</b>
167721	GYM	Leibniz	105	59	4	2	56,2	3,8	50,0
167733	GYM	Carl-Friedrich-Gauß	84	37	4	1	44,0	4,8	25,0
167745	GYM	Max-Planck	95	37	4	3	38,9	4,2	75,0
167757	GYM	Annette-von-Droste-Hülshoff	89	50	0	0	56,2	-	-
167770	GYM	Ricarda-Huch	108	66	11	6	61,1	10,2	54,5
167782	GYM	Grillo	74	41	13	7	55,4	17,6	53,8
167794	GYM	Schalkar	85	46	11	8	54,1	12,9	72,7
	<b>GYM</b>	<b>Insgesamt</b>	<b>640</b>	<b>336</b>	<b>47</b>	<b>27</b>	<b>52,5</b>	<b>7,3</b>	<b>57,4</b>
197210	SEK	Hassel	75	28	2	2	37,3	2,7	100,0
	<b>SEK</b>	<b>Insgesamt</b>	<b>75</b>	<b>28</b>	<b>2</b>	<b>2</b>	<b>37,3</b>	<b>2,7</b>	<b>100,0</b>
164185	GES	Berger Feld	174	65	15	7	37,4	8,6	46,7
188098	GES	Ückendorf	112	47	47	20	42,0	42,0	42,6
188736	GES	Horst	161	72	17	7	44,7	10,6	41,2
189730	GES	Buer-Mitte	171	84	7	2	49,1	4,1	28,6
193800	GES	Bismarck (Evangelisch)	144	82	35	20	48,6	6,3	100,0
199114	GES	Erle	142	70	9	9	-	-	-
	<b>GES</b>	<b>Insgesamt</b>	<b>904</b>	<b>420</b>	<b>130</b>	<b>65</b>	<b>46,5</b>	<b>14,4</b>	<b>50,0</b>
							-	-	-
		<b>Insgesamt</b>	<b>2197</b>	<b>1069</b>	<b>364</b>	<b>188</b>	<b>48,7</b>	<b>16,6</b>	<b>51,6</b>

### 1.3 Schülerzahlen nach Stadtteilen (Wohnort) und Schulformen - Jahrgang 5

1.3.1 Hauptschule							
Stadtteil		Insgesamt			Anteile (in %)		
		weiblich	ausländisch		weiblich	ausländisch	
				weiblich			weiblich
Altstadt	24	8	10	3	33,3	41,7	30,0
Schalke	34	14	14	8	41,2	41,2	57,1
Schalke-Nord	22	7	11	4	31,8	50,0	36,4
Bismarck	24	8	12	7	33,3	50,0	58,3
Bulmke-Hüllen	57	22	23	15	38,6	40,4	65,2
Feldmark	21	6	10	5	28,6	47,6	50,0
Heßler	5	1	3	-	20,0	60,0	-
Buer	10	2	2	-	20,0	20,0	-
Scholven	6	2	1	-	33,3	16,7	-
Hassel	3	2	-	-	66,7	-	-
Horst	16	6	6	4	37,5	37,5	66,7
Beckhausen	6	1	1	-	16,7	16,7	-
Erle	22	8	7	3	36,4	31,8	42,9
Resse	-	-	-	-	-	-	-
Resser Mark	2	-	-	-	-	-	-
Neustadt	4	1	2	1	25,0	50,0	50,0
Ückendorf	17	7	7	5	41,2	41,2	71,4
Rotthausen	56	19	34	15	33,9	60,7	44,1
Einpendler	1	-	-	-	-	-	-
<b>Gesamt</b>	<b>330</b>	<b>114</b>	<b>143</b>	<b>70</b>	<b>34,5</b>	<b>43,3</b>	<b>49,0</b>

1.3.2 Realschule							
Stadtteil		Insgesamt			Anteile (in %)		
		weiblich	ausländisch		weiblich	ausländisch	
				weiblich			weiblich
Altstadt	22	11	4	2	50,0	18,2	50,0
Schalke	51	30	6	3	58,8	11,8	50,0
Schalke-Nord	5	4	-	-	80,0	-	-
Bismarck	20	14	1	1	70,0	5,0	100,0
Bulmke-Hüllen	62	24	7	4	38,7	11,3	57,1
Feldmark	18	9	1	1	50,0	5,6	100,0
Heßler	5	2	1	-	40,0	20,0	-
Buer	26	13	5	2	50,0	19,2	40,0
Scholven	11	7	1	-	63,6	9,1	-
Hassel	27	12	1	1	44,4	3,7	100,0
Horst	7	2	-	-	28,6	-	-
Beckhausen	10	7	-	-	70,0	-	-
Erle	7	2	1	1	28,6	14,3	100,0
Resse	2	1	-	-	50,0	-	-
Resser Mark	-	-	-	-	-	-	-
Neustadt	12	4	2	2	33,3	16,7	100,0
Ückendorf	32	16	9	6	50,0	28,1	66,7
Rotthausen	17	8	3	1	47,1	17,6	33,3
Einpendler	8	5	-	-	62,5	-	-
<b>Gesamt</b>	<b>342</b>	<b>171</b>	<b>42</b>	<b>24</b>	<b>50,0</b>	<b>12,3</b>	<b>57,1</b>

## 1.3 Schülerzahlen nach Stadtteilen (Wohnort) und Schulformen - Jahrgang 5

1.3.3 Gymnasien							
Stadtteil	Insgesamt				Anteile (in %)		
		weiblich	ausländisch		weiblich	ausländisch	
				weiblich			weiblich
Altstadt	22	11	6	2	50,0	27,3	33,3
Schalke	58	28	7	2	48,3	12,1	28,6
Schalke-Nord	10	5	3	3	50,0	30,0	100,0
Bismarck	40	24	5	4	60,0	12,5	80,0
Bulmke-Hüllen	85	36	9	5	42,4	10,6	55,6
Feldmark	25	12	1	-	48,0	4,0	-
Heßler	15	10	1	1	66,7	6,7	100,0
Buer	81	44	3	1	54,3	3,7	33,3
Scholven	10	6	-	-	60,0	-	-
Hassel	47	26	3	2	55,3	6,4	66,7
Horst	26	14	1	1	53,8	3,8	100,0
Beckhausen	29	11	-	-	37,9	-	-
Erle	54	26	1	1	48,1	1,9	100,0
Resse	31	16	-	-	51,6	-	-
Resser Mark	8	4	-	-	50,0	-	-
Neustadt	15	9	3	1	60,0	20,0	33,3
Ückendorf	50	29	2	2	58,0	4,0	100,0
Rotthausen	34	13	2	2	38,2	5,9	100,0
Einpendler	27	12	-	-	44,4	-	-
<b>Gesamt</b>	<b>667</b>	<b>336</b>	<b>47</b>	<b>27</b>	<b>50,4</b>	<b>7,0</b>	<b>57,4</b>

1.3.4 Sekundarschulen							
Stadtteil	Insgesamt				Anteile (in %)		
		weiblich	ausländisch		weiblich	ausländisch	
				weiblich			weiblich
Altstadt	-	-	-	-	-	-	-
Schalke	-	-	-	-	-	-	-
Schalke-Nord	-	-	-	-	-	-	-
Bismarck	-	-	-	-	-	-	-
Bulmke-Hüllen	1	-	-	-	-	-	-
Feldmark	-	-	-	-	-	-	-
Heßler	-	-	-	-	-	-	-
Buer	8	3	1	1	37,5	12,5	100,0
Scholven	8	3	-	-	37,5	-	-
Hassel	52	19	1	1	36,5	1,9	100,0
Horst	1	1	-	-	100,0	-	-
Beckhausen	-	-	-	-	-	-	-
Erle	1	-	-	-	-	-	-
Resse	-	-	-	-	-	-	-
Resser Mark	-	-	-	-	-	-	-
Neustadt	-	-	-	-	-	-	-
Ückendorf	-	-	-	-	-	-	-
Rotthausen	-	-	-	-	-	-	-
Einpendler	6	2	-	-	33,3	-	-
<b>Gesamt</b>	<b>77</b>	<b>44</b>	<b>2</b>	<b>2</b>	<b>57,1</b>	<b>2,6</b>	<b>100,0</b>

### 1.3 Schülerzahlen nach Stadtteilen (Wohnort) und Schulformen - Jahrgang 5

#### 1.3.5 Gesamtschulen

Stadtteil	Insgesamt				Anteile (in %)		
		weiblich	ausländisch		weiblich	ausländisch	
				weiblich			weiblich
Altstadt	24	13	5	4	54,2	20,8	80,0
Schalke	41	20	5	3	48,8	12,2	60,0
Schalke-Nord	14	3	2	1	21,4	14,3	50,0
Bismarck	26	7	3	-	26,9	11,5	-
Bulmke-Hüllen	36	13	10	5	36,1	27,8	50,0
Feldmark	32	11	4	1	34,4	12,5	25,0
Heßler	16	7	1	1	43,8	6,3	100,0
Buer	116	53	6	1	45,7	5,2	16,7
Scholven	25	12	1	1	48,0	4,0	100,0
Hassel	27	12	2	1	44,4	7,4	50,0
Horst	89	35	9	2	39,3	10,1	22,2
Beckhausen	42	25	1	1	59,5	2,4	100,0
Erle	93	34	6	4	36,6	6,5	66,7
Resse	43	22	6	5	51,2	14,0	83,3
Resser Mark	13	4	-	-	30,8	-	-
Neustadt	17	7	6	3	41,2	35,3	50,0
Ückendorf	66	22	24	10	33,3	36,4	41,7
Rotthausen	23	11	1	1	47,8	4,3	100,0
Einpendler	62	27	3	1	43,5	4,8	33,3
<b>Gesamt</b>	<b>805</b>	<b>44</b>	<b>95</b>	<b>45</b>	<b>5,5</b>	<b>11,8</b>	<b>47,4</b>

#### 1.3.6 Private Schulen

Stadtteil	Insgesamt				Anteile (in %)		
		weiblich	ausländisch		weiblich	ausländisch	
				weiblich			weiblich
Altstadt	6	2	-	-	33,3	-	-
Schalke	6	3	-	-	50,0	-	-
Schalke-Nord	8	2	-	-	25,0	-	-
Bismarck	40	19	1	1	47,5	2,5	100,0
Bulmke-Hüllen	14	7	-	-	50,0	-	-
Feldmark	12	8	-	-	66,7	-	-
Heßler	6	6	-	-	100,0	-	-
Buer	6	4	-	-	66,7	-	-
Scholven	-	-	-	-	-	-	-
Hassel	-	-	-	-	-	-	-
Horst	-	-	-	-	-	-	-
Beckhausen	2	2	-	-	100,0	-	-
Erle	4	3	-	-	75,0	-	-
Resse	1	1	-	-	100,0	-	-
Resser Mark	3	3	-	-	100,0	-	-
Neustadt	1	1	-	-	100,0	-	-
Ückendorf	8	4	-	-	50,0	-	-
Rotthausen	5	1	-	-	20,0	-	-
Einpendler	-	-	-	-	-	-	-
<b>Gesamt</b>	<b>122</b>	<b>66</b>	<b>1</b>	<b>1</b>	<b>54,1</b>	<b>0,8</b>	<b>100,0</b>

### 1.3 Schülerzahlen nach Stadtteilen (Wohnort) und Schulformen - Jahrgang 5

#### 1.3.7 Auswärtige\*

Stadtteil	Insgesamt				Anteile (in %)		
		weiblich	ausländisch		weiblich	ausländisch	
				weiblich			weiblich
Altstadt	2	2	-	-	100,0	-	-
Schalke	6	4	1	-	66,7	16,7	-
Schalke-Nord	2	1	-	-	50,0	-	-
Bismarck	10	3	-	-	30,0	-	-
Bulmke-Hüllen	23	7	2	-	30,4	8,7	-
Feldmark	11	4	-	-	36,4	-	-
Heßler	4	3	-	-	75,0	-	-
Buer	13	8	2	-	61,5	15,4	-
Scholven	21	11	1	1	52,4	4,8	100,0
Hassel	2	1	-	-	50,0	-	-
Horst	43	21	1	1	48,8	2,3	100,0
Beckhausen	13	9	-	-	69,2	-	-
Erle	3	1	-	-	33,3	-	-
Resse	16	9	-	-	56,3	-	-
Resser Mark	-	-	-	-	-	-	-
Neustadt	5	3	2	1	60,0	40,0	50,0
Ückendorf	18	10	1	1	55,6	5,6	100,0
Rotthausen	38	19	5	3	50,0	13,2	60,0
Einpendler	4	1	-	-	25,0	-	-
<b>Gesamt</b>	<b>234</b>	<b>117</b>	<b>15</b>	<b>7</b>	<b>50,0</b>	<b>6,4</b>	<b>46,7</b>

#### 1.3.8 Insgesamt

Stadtteil	Insgesamt				Anteile (in %)		
		weiblich	ausländisch		weiblich	ausländisch	
				weiblich			weiblich
Altstadt	111	58	25	11	52,3	22,5	44,0
Schalke	212	115	33	16	54,2	15,6	48,5
Schalke-Nord	69	30	16	8	43,5	23,2	50,0
Bismarck	173	88	22	13	50,9	12,7	59,1
Bulmke-Hüllen	307	138	51	29	45,0	16,6	56,9
Feldmark	126	57	16	7	45,2	12,7	43,8
Heßler	53	31	6	2	58,5	11,3	33,3
Buer	265	132	19	5	49,8	7,2	26,3
Scholven	83	43	4	2	51,8	4,8	50,0
Hassel	163	77	7	5	47,2	4,3	71,4
Horst	190	87	17	8	45,8	8,9	47,1
Beckhausen	103	56	2	1	54,4	1,9	50,0
Erle	193	83	15	9	43,0	7,8	60,0
Resse	98	54	6	5	55,1	6,1	83,3
Resser Mark	26	11	-	-	42,3	-	-
Neustadt	62	33	15	8	53,2	24,2	53,3
Ückendorf	215	112	43	24	52,1	20,0	55,8
Rotthausen	195	93	45	22	47,7	23,1	48,9
Einpendler	109	48	3	1	44,0	2,8	33,3
<b>Gesamt</b>	<b>2.753</b>	<b>1.346</b>	<b>345</b>	<b>176</b>	<b>48,9</b>	<b>12,5</b>	<b>51,0</b>

\* Schüler/innen die im vorherigen Schuljahr den vierten Jahrgang einer Gelsenkirchener Grundschule besuchten und zu einer Schule außerhalb des Stadtgebiets wechselten.

### 1.3 Schülerzahlen nach Stadtteilen (Wohnort) und Schulformen - Jahrgang 5

1.3.9 Alle Schulformen mit Quoten																	
Stadtteil*	Absolute Zahlen									Anteil am Stadtteil insgesamt (in %)							
	HAU	REA	GYM	SEK	GES	PRS	ASW	Insg.	HAU	REA	GYM	SEK	GES	PRS	ASW	Insg.	
10	24	22	22	0	24	6	2	<b>100</b>	24,0	22,0	22,0	0,0	24,0	6,0	2,0	<b>100</b>	
11	34	51	58	0	41	6	6	<b>196</b>	17,3	26,0	29,6	0,0	20,9	3,1	3,1	<b>100</b>	
12	22	5	10	0	14	8	2	<b>61</b>	36,1	8,2	16,4	0,0	23,0	13,1	3,3	<b>100</b>	
13	24	20	40	0	26	40	10	<b>160</b>	15,0	12,5	25,0	0,0	16,3	25,0	6,3	<b>100</b>	
14	57	62	85	1	36	14	23	<b>278</b>	20,5	22,3	30,6	0,4	12,9	5,0	8,3	<b>100</b>	
15	21	18	25	0	32	12	11	<b>119</b>	17,6	15,1	21,0	0,0	26,9	10,1	9,2	<b>100</b>	
16	5	5	15	0	16	6	4	<b>51</b>	9,8	9,8	29,4	0,0	31,4	11,8	7,8	<b>100</b>	
20	10	26	81	8	116	6	13	<b>260</b>	3,8	10,0	31,2	3,1	44,6	2,3	5,0	<b>100</b>	
21	6	11	10	8	25	0	21	<b>81</b>	7,4	13,6	12,3	9,9	30,9	0,0	25,9	<b>100</b>	
22	3	27	47	52	27	0	2	<b>158</b>	1,9	17,1	29,7	32,9	17,1	0,0	1,3	<b>100</b>	
30	16	7	26	1	89	0	43	<b>182</b>	8,8	3,8	14,3	0,5	48,9	0,0	23,6	<b>100</b>	
31	6	10	29	0	42	2	13	<b>102</b>	5,9	9,8	28,4	0,0	41,2	2,0	12,7	<b>100</b>	
40	22	7	54	1	93	4	3	<b>184</b>	12,0	3,8	29,3	0,5	50,5	2,2	1,6	<b>100</b>	
41	0	2	31	0	43	1	16	<b>93</b>	0,0	2,2	33,3	0,0	46,2	1,1	17,2	<b>100</b>	
42	2	0	8	0	13	3	0	<b>26</b>	7,7	0,0	30,8	0,0	50,0	11,5	0,0	<b>100</b>	
50	4	12	15	0	17	1	5	<b>54</b>	7,4	22,2	27,8	0,0	31,5	1,9	9,3	<b>100</b>	
51	17	32	50	0	66	8	18	<b>191</b>	8,9	16,8	26,2	0,0	34,6	4,2	9,4	<b>100</b>	
52	56	17	34	0	23	5	38	<b>173</b>	32,4	9,8	19,7	0,0	13,3	2,9	22,0	<b>100</b>	
99	1	8	27	6	62	-	4	<b>108</b>	0,9	7,4	25,0	5,6	57,4	0,0	3,7	<b>100</b>	
<b>Insg.</b>	<b>330</b>	<b>342</b>	<b>667</b>	<b>77</b>	<b>805</b>	<b>122</b>	<b>234</b>	<b>2577</b>	<b>12,8</b>	<b>13,3</b>	<b>25,9</b>	<b>3,0</b>	<b>31,2</b>	<b>4,7</b>	<b>9,1</b>	<b>100</b>	

* Liste Stadtteile:	
Mitte	10 = Altstadt
	11 = Schalke
	12 = Schalke-Nord
	13 = Bismarck
	14 = Bulmke-Hüllen
	15 = Feldmark
Nord	16 = Heßler
	20 = Buer
	21 = Scholven
West	22 = Hassel
	30 = Horst
Ost	31 = Beckhausen
	40 = Erle
	41 = Resse
Süd	42 = Resser Mark
	50 = Neustadt
	51 = Ückendorf
-	52 = Rotthausen
	99 = Einpendler







# Kapitel 2

*- Allgemeinbildende Schulen -*

## 2.1 Schülerzahlen der einzelnen Schulen

### 2.1.1 Schülerzahlen an Grundschulen (nach Trägerschaft)

Schule			Insgesamt				Anteile (in %)		
			Nr.	Typ	Name	weiblich	ausländisch		weiblich
		weiblich						weiblich	
118928	GGs	Marschallstraße	404	210	96	42	52,0	23,8	43,8
118930	GGs	Gutenbergschule	199	85	9	5	42,7	4,5	55,6
118941	GGs	Beckeradschule	296	163	34	16	55,1	11,5	47,1
118953	GGs	Albert-Schweitzer-Straße	200	95	8	2	47,5	4,0	25,0
119027	GGs	Bickernstraße	162	78	27	16	48,1	16,7	59,3
119039	GGs	Turmschule	294	140	75	29	47,6	25,5	38,7
119064	GGs	Lindenschule Buer	254	126	15	9	49,6	5,9	60,0
119076	GGs	Martinschule	184	100	41	22	54,3	22,3	53,7
119090	GGs	Velsenstraße	211	97	11	7	46,0	5,2	63,6
119118	GGs	Leythe Schule	188	94	11	4	50,0	5,9	36,4
119120	GGs	Pfefferackerschule	251	126	5	2	50,2	2,0	40,0
119131	GGs	Mechtenbergschule	214	110	49	31	51,4	22,9	63,3
119143	GGs	Bülseschule	177	74	5	3	41,8	2,8	60,0
119155	GGs	Fersenbruch	255	110	46	19	43,1	18,0	41,3
119167	GGs	Schule an der Erzbahn	228	119	28	16	52,2	12,3	57,1
119180	GGs	Schalken Regenbogenschule	305	148	49	22	48,5	16,1	44,9
119192	GGs	Hohenfriedberger Straße	228	115	79	37	50,4	34,6	46,8
119222	GGs	Gecksheide	208	98	3	1	47,1	1,4	33,3
119234	GGs	Haidekamp	209	105	6	3	50,2	2,9	50,0
119246	GGs	Friedrich Grillo Schule	283	131	60	26	46,3	21,2	43,3
119260	GGs	Heistraße	285	150	25	14	52,6	8,8	56,0
119271	GGs	Im Brömm	199	91	10	5	45,7	5,0	50,0
119295	GGs	Wiehagenschule	241	123	80	45	51,0	33,2	56,3
119301	GGs	Kurt-Schumacher-Straße	173	84	66	29	48,6	38,2	43,9
119313	GGs	am Schloss Horst	256	136	53	28	53,1	20,7	52,8
119325	GGs	Mährfeldschule	253	105	18	7	41,5	7,1	38,9
119374	GGs	Glückaufschule Ückendorf	254	109	103	46	42,9	40,6	44,7
119398	GGs	Astrid Lindgren Schule	251	121	34	19	48,2	13,5	55,9
119430	GGs	Josef Ringsschule	163	87	18	10	53,4	11,0	55,6
183386	GGs	Nordsternschule	254	120	35	18	47,2	13,8	51,4
185553	GGs	Dörmannsweg	167	89	12	8	53,3	7,2	66,7
195546	GGs	Sternschule	308	157	43	19	51,0	14,0	44,2
195558	GGs	Georgstraße	382	196	69	32	51,3	18,1	46,4
<b>GGs Gesamt</b>			<b>7.936</b>	<b>3.892</b>	<b>1.223</b>	<b>592</b>	<b>49,0</b>	<b>15,4</b>	<b>48,4</b>
118965	EGs	Martin-Luther-Schule	191	98	5	3	51,3	2,6	60,0
<b>EGs Gesamt</b>			<b>191</b>	<b>98</b>	<b>5</b>	<b>3</b>	<b>51,3</b>	<b>2,6</b>	<b>60,0</b>
118990	KGS	Im Emscherbruch	198	99	2	1	50,0	1,0	50,0
119088	KGS	Barbaraschule	209	107	2	2	51,2	1,0	100,0
119106	KGS	Sandstraße	207	99	5	3	47,8	2,4	60,0
119337	KGS	Liebfrauenschule	223	124	17	9	55,6	7,6	52,9
119404	KGS	Don-Bosco-Schule	210	93	10	4	44,3	4,8	40,0
<b>KGS Insgesamt</b>			<b>1.047</b>	<b>522</b>	<b>36</b>	<b>19</b>	<b>49,9</b>	<b>3,4</b>	<b>52,8</b>
<b>GRU Insgesamt</b>			<b>9.174</b>	<b>4.512</b>	<b>1.264</b>	<b>614</b>	<b>49,2</b>	<b>13,8</b>	<b>48,6</b>

## 2.1 Schülerzahlen der einzelnen Schulen

### 2.1.2 Schülerzahlen an Schulen der Sekundarstufe (nach Schulform)

Schule			Insgesamt				Anteile (in %)		
			Nr.	Typ	Name	weiblich	ausländisch		weiblich
		weiblich						weiblich	
143364	HAU	Am Dahlbusch	<b>388</b>	160	255	102	41,2	65,7	40,0
143390	HAU	Emmastraße	<b>308</b>	139	55	24	45,1	17,9	43,6
143418	HAU	Grillostraße	<b>378</b>	180	208	101	47,6	55,0	48,6
143492	HAU	Schwalbenstraße	<b>251</b>	102	48	20	40,6	19,1	41,7
143613	HAU	Frankampstraße -auslaufend-	<b>384</b>	155	60	23	40,4	15,6	38,3
143650	HAU	Eppmannsweg -auslaufend-	<b>133</b>	57	41	20	42,9	30,8	48,8
<b>HAU Insgesamt</b>			<b>1.842</b>	<b>793</b>	<b>667</b>	<b>290</b>	<b>43,1</b>	<b>36,2</b>	<b>43,5</b>
161111	REA	Gertrud-Bäumer	<b>644</b>	334	128	66	51,9	19,9	51,6
161123	REA	Mühlenstraße	<b>541</b>	271	109	49	50,1	20,1	45,0
161135	REA	Gerhart-Hauptmann -auslaufer	<b>527</b>	279	36	22	52,9	6,8	61,1
161160	REA	Lessing	<b>564</b>	276	136	72	48,9	24,1	52,9
191980	REA	Mulvany	<b>417</b>	206	91	45	49,4	21,8	49,5
192958	REA	an der St.-Michael-Str. -auslaufi	<b>164</b>	76	33	15	46,3	20,1	45,5
<b>REA Insgesamt</b>			<b>2.857</b>	<b>1.442</b>	<b>533</b>	<b>269</b>	<b>50,5</b>	<b>18,7</b>	<b>50,5</b>
167721	GYM	Leibniz	<b>1.052</b>	598	75	43	56,8	7,1	57,3
167733	GYM	Carl-Friedrich-Gauß	<b>621</b>	325	35	15	52,3	5,6	42,9
167745	GYM	Max-Planck	<b>853</b>	368	38	18	43,1	4,5	47,4
167757	GYM	Annette-von-Droste-Hülshoff	<b>690</b>	395	16	10	57,2	2,3	62,5
167770	GYM	Ricarda-Huch	<b>735</b>	430	111	71	58,5	15,1	64,0
167782	GYM	Grillo	<b>572</b>	304	122	65	53,1	21,3	53,3
167794	GYM	Schalker	<b>561</b>	279	75	43	49,7	13,4	57,3
<b>GYM Insgesamt</b>			<b>5.084</b>	<b>2.699</b>	<b>472</b>	<b>265</b>	<b>53,1</b>	<b>9,3</b>	<b>56,1</b>
197210	SEK	Hassel	<b>224</b>	86	13	6	38,4	5,8	46,2
<b>SEK Insgesamt</b>			<b>224</b>	<b>86</b>	<b>13</b>	<b>6</b>	<b>38,4</b>	<b>5,8</b>	<b>46,2</b>
164185	GES	Berger Feld	<b>1.359</b>	571	167	91	42,0	12,3	54,5
188098	GES	Ückendorf	<b>1.103</b>	520	456	229	47,1	41,3	50,2
188736	GES	Horst	<b>1.305</b>	636	218	104	48,7	16,7	47,7
189730	GES	Buer-Mitte	<b>1.425</b>	720	123	69	50,5	8,6	56,1
199114	GES	Erle	<b>142</b>	70	9	9	49,3	6,3	100,0
<b>GES Insgesamt</b>			<b>5.334</b>	<b>2.517</b>	<b>973</b>	<b>502</b>	<b>47,2</b>	<b>18,2</b>	<b>51,6</b>
<b>Insgesamt</b>			<b>15.341</b>	<b>7.537</b>	<b>2.658</b>	<b>1.332</b>	<b>49,1</b>	<b>17,3</b>	<b>50,1</b>

## 2.1 Schülerzahlen der einzelnen Schulen

### 2.1.3 Schülerzahlen an Förderschulen (nach Förderschwerpunkt)

Schule			Insgesamt				Anteile (in %)		
			weiblich	ausländisch		weiblich	ausländisch		
Nr.	Typ	Name					weiblich		weiblich
<i>Förderschwerpunkt - Lernen und Emotionale/Soziale Entwicklung</i>									
155652	FÖS	Schlossparkschule Horst	96	32	22	8	33,3	22,9	36,4
155676	FÖS	Michael-Ende-Schule	52	23	10	4	44,2	19,2	40,0
155690	FÖS	Malteserschule	160	69	54	24	43,1	33,8	44,4
155720	FÖS	Rungenbergschule	47	14	18	6	29,8	38,3	33,3
155731	FÖS	Antoniuschule	138	48	40	16	34,8	29,0	40,0
155767	FÖS	Uhlenbrockschule	87	43	30	15	49,4	34,5	50,0
<b>FÖS Insgesamt</b>			<b>580</b>	<b>229</b>	<b>174</b>	<b>73</b>	<b>39,5</b>	<b>30,0</b>	<b>42,0</b>
<i>Förderschwerpunkt - Geistige Entwicklung</i>									
155809	FÖS	Hansaschule	151	62	35	13	41,1	23,2	37,1
190512	FÖS	an der Bergmannsglückstr	118	9	14	1	7,6	11,9	7,1
<b>FÖS Insgesamt</b>			<b>269</b>	<b>71</b>	<b>49</b>	<b>14</b>	<b>26,4</b>	<b>18,2</b>	<b>28,6</b>
<i>Förderschwerpunkt - Emotionale/Soziale Entwicklung</i>									
183878	FÖS	Albert-Schweitzer-Schule	195	74	47	23	37,9	24,1	48,9
<b>FÖS Insgesamt</b>			<b>195</b>	<b>74</b>	<b>47</b>	<b>23</b>	<b>37,9</b>	<b>24,1</b>	<b>48,9</b>
<i>Förderschwerpunkt - Sprache</i>									
185292	FÖS	Gecksheide	214	63	19	5	29,4	8,9	26,3
<b>FÖS Insgesamt</b>			<b>214</b>	<b>63</b>	<b>19</b>	<b>5</b>	<b>29,4</b>	<b>8,9</b>	<b>26,3</b>
<b>FÖS Insgesamt</b>			<b>1.258</b>	<b>437</b>	<b>289</b>	<b>115</b>	<b>34,7</b>	<b>23,0</b>	<b>39,8</b>

### 2.1.4 Schülerzahlen Gesamt - Summen aller Schulformen und -arten

Schulform			Insgesamt				Anteile (in %)		
			weiblich	ausländisch		weiblich	ausländisch		
				weiblich			weiblich		
Gemeinschaftsgrundschulen			7.936	3.892	1.223	592	49,0	15,4	48,4
Evangelische Grundschulen			191	98	5	3	51,3	2,6	60,0
Katholische Grundschulen			1.047	522	36	19	49,9	3,4	52,8
Hauptschulen			1.842	793	667	290	43,1	36,2	43,5
Realschulen			2.857	1.442	533	269	50,5	18,7	50,5
Gymnasien			5.084	2.699	472	265	53,1	9,3	56,1
Sekundarschulen			224	86	13	6	38,4	5,8	46,2
Gesamtschulen			5.334	2.517	973	502	47,2	18,2	51,6
FÖS - Lernen und Emotionale/Soziale Entwicklung			580	229	174	73	39,5	30,0	42,0
FÖS - Geistige Entwicklung			269	71	49	14	26,4	18,2	28,6
FÖS - Emotionale/Soziale Entwicklung			195	74	47	23	37,9	24,1	48,9
FÖS - Sprache			214	63	19	5	29,4	8,9	26,3
<b>Insgesamt</b>			<b>25.773</b>	<b>12.486</b>	<b>4.211</b>	<b>2.061</b>	<b>48,4</b>	<b>16,3</b>	<b>48,9</b>

## 2.2 Schülerzahlen aller Schulen nach Schulformen und Jahrgangsstufen

### 2.2.1 Schülerzahlen nach Schulformen und Jahrgangsstufen - Alle Schülerinnen und Schüler

Jhg.	Absolute Zahlen								Anteil am Jahrgang insgesamt (in %)							
	GRU	HAU	REA	GYM	SEK	GES	FÖS	Insg.	GRU	HAU	REA	GYM	SEK	GES	FÖS	Insg.
00*							346	<b>346</b>	0	0	0	0	0	0	100,0	<b>100</b>
01	2254						58	<b>2312</b>	97,5	0	0	0	0	0	2,5	<b>100</b>
02	2390						122	<b>2512</b>	95,1	0	0	0	0	0	4,9	<b>100</b>
03	2171						83	<b>2254</b>	96,3	0	0	0	0	0	3,7	<b>100</b>
04	2359						72	<b>2431</b>	97,0	0	0	0	0	0	3,0	<b>100</b>
05		260	318	640	75	760	71	<b>2124</b>	0	12,2	15,0	30,1	3,5	35,8	3,3	<b>100</b>
06		253	455	654	75	602	48	<b>2087</b>	0	12,1	21,8	31,3	3,6	28,8	2,3	<b>100</b>
07		341	496	624	74	652	94	<b>2281</b>	0	14,9	21,7	27,4	3,2	28,6	4,1	<b>100</b>
08		354	574	621		742	115	<b>2406</b>	0	14,7	23,9	25,8	0	30,8	4,8	<b>100</b>
09		357	534	595		717	123	<b>2326</b>	0	15,3	23,0	25,6	0	30,8	5,3	<b>100</b>
10		277	480	656		664	126	<b>2203</b>	0	12,6	21,8	29,8	0	30,1	5,7	<b>100</b>
11				679		451		<b>1130</b>	0	0	0	60,1	0	39,9	0	<b>100</b>
12				615		419		<b>1034</b>	0	0	0	59,5	0	40,5	0	<b>100</b>
13						327		<b>327</b>	0	0	0	0	0	100,0	0	<b>100</b>
<b>Insg.</b>	<b>9174</b>	<b>1842</b>	<b>2857</b>	<b>5084</b>	<b>224</b>	<b>5334</b>	<b>1258</b>	<b>25773</b>	<b>35,6</b>	<b>7,1</b>	<b>11,1</b>	<b>19,7</b>	<b>0,9</b>	<b>20,7</b>	<b>4,9</b>	<b>100</b>

### 2.2.2 Schülerzahlen nach Schulformen und Jahrgangsstufen - Weibliche Schülerinnen

Jhg.	Absolute Zahlen								Anteil an allen SchülerInnen (in %)							
	GRU	HAU	REA	GYM	SEK	GES	FÖS	Insg.	GRU	HAU	REA	GYM	SEK	GES	FÖS	Insg.
00*							136	<b>136</b>	0	0	0	0	0	0	39,3	<b>39,3</b>
01	1105						12	<b>1117</b>	49,0	0	0	0	0	0	20,7	<b>48,3</b>
02	1198						42	<b>1240</b>	50,1	0	0	0	0	0	34,4	<b>49,4</b>
03	1057						22	<b>1079</b>	48,7	0	0	0	0	0	26,5	<b>47,9</b>
04	1152						20	<b>1172</b>	48,8	0	0	0	0	0	27,8	<b>48,2</b>
05		114	171	336	28	338	21	<b>1008</b>	0	43,8	53,8	52,5	37,3	44,5	29,6	<b>47,5</b>
06		113	214	324	26	284	14	<b>975</b>	0	44,7	47,0	49,5	34,7	47,2	29,2	<b>46,7</b>
07		140	261	332	32	278	31	<b>1074</b>	0	41,1	52,6	53,2	43,2	42,6	33,0	<b>47,1</b>
08		150	267	344		356	42	<b>1159</b>	0	42,4	46,5	55,4	0	48,0	36,5	<b>48,2</b>
09		150	300	318		346	47	<b>1161</b>	0	42,0	56,2	53,4	0	48,3	38,2	<b>49,9</b>
10		126	229	356		327	50	<b>1088</b>	0	45,5	47,7	54,3	0	49,2	39,7	<b>49,4</b>
11				358		224		<b>582</b>	0	0	0	52,7	0	49,7	0	<b>52</b>
12				331		199		<b>530</b>	0	0	0	53,8	0	47,5	0	<b>51</b>
13						165		<b>165</b>	0	0	0	0	0	50,5	0	<b>50</b>
<b>Insg.</b>	<b>4512</b>	<b>793</b>	<b>1442</b>	<b>2699</b>	<b>86</b>	<b>2517</b>	<b>437</b>	<b>12486</b>	<b>49,2</b>	<b>43,1</b>	<b>50,5</b>	<b>53,1</b>	<b>38,4</b>	<b>47,2</b>	<b>34,7</b>	<b>48,4</b>

\* Jahrgang 00 umfasst die Eingangsklasse der Förderschule Sprache und - aufgrund abweichender Jahrgangsstrukturen - alle Jahrgänge der Förderschulen mit Förderschwerpunkt Geistige Entwicklung

## 2.2 Schülerzahlen aller Schulen nach Schulformen und Jahrgangsstufen

### 2.2.3 Schülerzahlen nach Schulformen und Jahrgangsstufen - Ausländische Schülerinnen und Schüler

Jhg.	Absolute Zahlen								Anteil an allen SchülerInnen (in %)							
	GRU	HAU	REA	GYM	SEK	GES	FÖS	Insg.	GRU	HAU	REA	GYM	SEK	GES	FÖS	Insg.
00*							82	<b>82</b>	0	0	0	0	0	0	23,7	<b>23,7</b>
01	328						6	<b>334</b>	14,6	0	0	0	0	0	10,3	<b>14,4</b>
02	348						8	<b>356</b>	14,6	0	0	0	0	0	6,6	<b>14,2</b>
03	256						9	<b>265</b>	11,8	0	0	0	0	0	10,8	<b>11,8</b>
04	332						9	<b>341</b>	14,1	0	0	0	0	0	12,5	<b>14,0</b>
05		143	42	47	2	95	19	<b>348</b>	0	55,0	13,2	7,3	2,7	12,5	26,8	<b>16,4</b>
06		70	75	40	5	53	10	<b>253</b>	0	27,7	16,5	6,1	6,7	8,8	20,8	<b>12,1</b>
07		116	95	48	6	87	25	<b>377</b>	0	34,0	19,2	7,7	8,1	13,3	26,6	<b>16,5</b>
08		102	94	45		150	30	<b>421</b>	0	28,8	16,4	7,2	0	20,2	26,1	<b>17,5</b>
09		143	112	63		174	44	<b>536</b>	0	40,1	21,0	10,6	0	24,3	35,8	<b>23,0</b>
10		93	115	81		162	47	<b>498</b>	0	33,6	24,0	12,3	0	24,4	37,3	<b>22,6</b>
11				87		86		<b>173</b>	0	0	0	12,8	0	19,1	0	<b>15</b>
12				61		91		<b>152</b>	0	0	0	9,9	0	21,7	0	<b>15</b>
13						75		<b>75</b>	0	0	0	0	0	22,9	0	<b>23</b>
<b>Insg.</b>	<b>1264</b>	<b>667</b>	<b>533</b>	<b>472</b>	<b>13</b>	<b>973</b>	<b>289</b>	<b>4211</b>	<b>13,8</b>	<b>36,2</b>	<b>18,7</b>	<b>9,3</b>	<b>5,8</b>	<b>18,2</b>	<b>23,0</b>	<b>16,3</b>

### 2.2.4 Schülerzahlen nach Schulformen und Jahrgangsstufen - Ausländische weibliche Schülerinnen

Jhg.	Absolute Zahlen								Anteil an allen ausländischen SchülerInnen (in %)							
	GRU	HAU	REA	GYM	SEK	GES	FÖS	Insg.	GRU	HAU	REA	GYM	SEK	GES	FÖS	Insg.
00*							36	<b>36</b>	0	0	0	0	0	0	43,9	<b>43,9</b>
01	155						0	<b>155</b>	47,3	0	0	0	0	0	0,0	<b>46,4</b>
02	191						4	<b>195</b>	54,9	0	0	0	0	0	50,0	<b>54,8</b>
03	118						3	<b>121</b>	46,1	0	0	0	0	0	33,3	<b>45,7</b>
04	150						4	<b>154</b>	45,2	0	0	0	0	0	44,4	<b>45,2</b>
05		70	24	27	2	45	6	<b>174</b>	0	49,0	57,1	57,4	100,0	47,4	31,6	<b>50,0</b>
06		25	33	23	1	27	4	<b>113</b>	0	35,7	44,0	57,5	20,0	50,9	40,0	<b>44,7</b>
07		49	46	25	3	36	12	<b>171</b>	0	42,2	48,4	52,1	50,0	41,4	48,0	<b>45,4</b>
08		46	53	29		78	13	<b>219</b>	0	45,1	56,4	64,4	0	52,0	43,3	<b>52,0</b>
09		60	60	29		90	16	<b>255</b>	0	42,0	53,6	46,0	0	51,7	36,4	<b>47,6</b>
10		40	53	45		83	17	<b>238</b>	0	43,0	46,1	55,6	0	51,2	36,2	<b>47,8</b>
11				52		49		<b>101</b>	0	0	0	59,8	0	57,0	0	<b>58</b>
12				35		50		<b>85</b>	0	0	0	57,4	0	54,9	0	<b>56</b>
13						44		<b>44</b>	0	0	0	0	0	58,7	0	<b>59</b>
<b>Insg.</b>	<b>614</b>	<b>290</b>	<b>269</b>	<b>265</b>	<b>6</b>	<b>502</b>	<b>115</b>	<b>2061</b>	<b>48,6</b>	<b>43,5</b>	<b>50,5</b>	<b>56,1</b>	<b>46,2</b>	<b>51,6</b>	<b>39,8</b>	<b>48,9</b>

\* Jahrgang 00 umfasst die Eingangsklasse der Förderschule Sprache und - aufgrund abweichender Jahrgangsstrukturen - alle Jahrgänge der Förderschulen mit Förderschwerpunkt Geistige Entwicklung

## 2.2 Schülerzahlen aller Schulen nach Schulformen und Jahrgangsstufen

### 2.2.5 Schülerinnen und Schüler nach Schulformen - Historische Entwicklung

Jahr 19...	Absolute Zahlen								Anteil an SchülerInnen Insgesamt (in %)							
	GRU	HAU	REA	GYM	SEK	GES	FÖS	Insg.	GRU	HAU	REA	GYM	SEK	GES	FÖS	Insg.
80/81	13195	11066	5485	7841	0	1959	1821	<b>41367</b>	31,9	26,8	13,3	19,0	0,0	4,7	4,4	100
81/82	12598	11006	5392	7729	0	2001	1778	<b>40508</b>	31,1	27,2	13,3	19,1	0,0	4,9	4,4	100
82/83	11922	10442	5206	7456	0	2176	1729	<b>38935</b>	30,6	26,8	13,4	19,2	0,0	5,6	4,4	100
83/84	11302	9592	4781	7255	0	2359	1636	<b>36921</b>	30,6	26,0	13,0	19,7	0,0	6,4	4,4	100
84/85	10595	8513	4404	6971	0	2567	1931	<b>34977</b>	30,3	24,3	12,6	19,9	0,0	7,3	5,5	100
85/86	10384	7676	4013	6564	0	2863	1822	<b>33322</b>	31,2	23,0	12,0	19,7	0,0	8,6	5,5	100
86/87	10418	6781	3626	6238	0	3204	1740	<b>32007</b>	32,5	21,2	11,3	19,5	0,0	10,0	5,4	100
87/88	10532	5729	3280	6105	0	3576	1644	<b>30866</b>	34,1	18,6	10,6	19,8	0,0	11,6	5,3	100
88/89	10571	4928	2950	5858	0	3894	1482	<b>29683</b>	35,6	16,6	9,9	19,7	0,0	13,1	5,0	100
89/90	10849	4310	2785	5845	0	4348	1351	<b>29488</b>	36,8	14,6	9,4	19,8	0,0	14,7	4,6	100
90/91	10977	4042	2761	5827	0	4665	1385	<b>29657</b>	37,0	13,6	9,3	19,6	0,0	15,7	4,7	100
91/92	11031	3759	2897	5822	0	4862	1429	<b>29800</b>	37,0	12,6	9,7	19,5	0,0	16,3	4,8	100
92/93	11206	3492	3029	5802	0	4869	1417	<b>29815</b>	37,6	11,7	10,2	19,5	0,0	16,3	4,8	100
93/94	11421	3406	3187	5863	0	5035	1406	<b>30318</b>	37,7	11,2	10,5	19,3	0,0	16,6	4,6	100
94/95	11754	3396	3375	5872	0	5085	1399	<b>30881</b>	38,1	11,0	10,9	19,0	0,0	16,5	4,5	100
95/96	12187	3291	3534	5945	0	5128	1410	<b>31495</b>	38,7	10,4	11,2	18,9	0,0	16,3	4,5	100
96/97	12748	3160	3633	6043	0	5210	1311	<b>32105</b>	39,7	9,8	11,3	18,8	0,0	16,2	4,1	100
97/98	12790	3091	3721	6170	0	5297	1339	<b>32408</b>	39,5	9,5	11,5	19,0	0,0	16,3	4,1	100
98/99	12842	2939	3836	6229	0	5320	1377	<b>32543</b>	39,5	9,0	11,8	19,1	0,0	16,3	4,2	100
99/00	12556	3030	3915	6246	0	5182	1461	<b>32390</b>	38,8	9,4	12,1	19,3	0,0	16,0	4,5	100
00/01	12109	3016	4019	6236	0	5140	1482	<b>32002</b>	37,8	9,4	12,6	19,5	0,0	16,1	4,6	100
01/02	11583	3147	4102	6139	0	5133	1526	<b>31630</b>	36,6	9,9	13,0	19,4	0,0	16,2	4,8	100
02/03	11107	3121	4191	6182	0	5299	1609	<b>31509</b>	35,3	9,9	13,3	19,6	0,0	16,8	5,1	100
03/04	10930	3124	4195	6178	0	5381	1676	<b>31484</b>	34,7	9,9	13,3	19,6	0,0	17,1	5,3	100
04/05	10746	3002	4138	6071	0	5437	1649	<b>31043</b>	34,6	9,7	13,3	19,6	0,0	17,5	5,3	100
05/06	10620	2747	4035	6035	0	5438	1611	<b>30486</b>	34,8	9,0	13,2	19,8	0,0	17,8	5,3	100
06/07	10411	2477	3870	6067	0	5434	1604	<b>29863</b>	34,9	8,3	13,0	20,3	0,0	18,2	5,4	100
07/08	10140	2365	3783	6121	0	5373	1595	<b>29377</b>	34,5	8,1	12,9	20,8	0,0	18,3	5,4	100
08/09	9712	2254	3663	5995	0	5234	1569	<b>28427</b>	34,2	7,9	12,9	21,1	0,0	18,4	5,5	100
09/10	9502	2174	3505	5948	0	5157	1552	<b>27838</b>	34,1	7,8	12,6	21,4	0,0	18,5	5,6	100
10/11	9274	2072	3361	5854	0	5111	1518	<b>27190</b>	34,1	7,6	12,4	21,5	0,0	18,8	5,6	100
11/12	9072	2052	3291	5743	0	5107	1485	<b>26750</b>	33,9	7,7	12,3	21,5	0,0	19,1	5,6	100
12/13	8967	1979	3260	5595	77	5096	1394	<b>26368</b>	34,0	7,5	12,4	21,2	0,3	19,3	5,3	100
13/14	8986	1925	3073	5124	155	5162	1345	<b>25770</b>	34,9	7,5	11,9	19,9	0,6	20,0	5,2	100
14/15	9174	1842	2857	5084	224	5334	1258	<b>25773</b>	35,6	7,1	11,1	19,7	0,9	20,7	4,9	100
15/16																
16/17																
17/18																
18/19																
19/20																
20/21																



## 2.2 Schülerzahlen aller Schulen nach Schulformen und Jahrgangsstufen

### 2.2.6 Ausländische Schülerinnen und Schüler nach Schulformen - Historische Entwicklung

Jahr 19...	Absolute Zahlen								Anteil an allen SchülerInnen (in %)							
	GRU	HAU	REA	GYM	SEK	GES	FÖS	Insg.	GRU	HAU	REA	GYM	SEK	GES	FÖS	Insg.
80/81	3258	2583	107	234	0	99	169	<b>6450</b>	24,7	23,3	2,0	3,0	0,0	5,1	9,3	<b>15,6</b>
81/82	3608	2769	159	284	0	129	175	<b>7125</b>	28,6	25,2	3,0	3,7	0,0	6,4	9,9	<b>17,6</b>
82/83	3707	3012	177	309	0	226	220	<b>7651</b>	31,1	28,8	3,4	4,1	0,0	10,4	12,7	<b>19,7</b>
83/84	3577	2973	196	384	0	327	282	<b>7739</b>	31,7	31,0	4,1	5,3	0,0	13,9	17,3	<b>21,0</b>
84/85	3112	2757	214	431	0	423	394	<b>7330</b>	29,4	32,4	4,9	6,2	0,0	16,5	20,4	<b>21,0</b>
85/86	2976	2676	245	444	0	559	425	<b>7325</b>	28,7	34,9	6,1	6,8	0,0	19,5	23,3	<b>22,0</b>
86/87	2970	2642	271	492	0	669	460	<b>7504</b>	28,5	39,0	7,5	7,9	0,0	20,9	26,4	<b>23,4</b>
87/88	2914	2487	271	580	0	800	477	<b>7529</b>	27,7	43,4	8,3	9,5	0,0	22,4	29,0	<b>24,4</b>
88/89	2843	2381	247	668	0	1024	464	<b>7627</b>	26,9	48,3	8,4	11,4	0,0	26,3	31,3	<b>25,7</b>
89/90	2755	2137	266	760	0	1258	455	<b>7631</b>	25,4	49,6	9,6	13,0	0,0	28,9	33,7	<b>25,9</b>
90/91	2740	1900	271	758	0	1396	478	<b>7543</b>	25,0	47,0	9,8	13,0	0,0	29,9	34,5	<b>25,4</b>
91/92	2746	1750	297	703	0	1538	498	<b>7532</b>	24,9	46,6	10,3	12,1	0,0	31,6	34,8	<b>25,3</b>
92/93	2832	1532	316	674	0	1657	501	<b>7512</b>	25,3	43,9	10,4	11,6	0,0	34,0	35,4	<b>25,2</b>
93/94	3043	1439	348	655	0	1789	484	<b>7758</b>	26,6	42,2	10,9	11,2	0,0	35,5	34,4	<b>25,6</b>
94/95	3144	1384	388	604	0	1823	487	<b>7830</b>	26,7	40,8	11,5	10,3	0,0	35,9	34,8	<b>25,4</b>
95/96	3322	1287	432	586	0	1864	477	<b>7968</b>	27,3	39,1	12,2	9,9	0,0	36,3	33,8	<b>25,3</b>
96/97	3467	1203	474	554	0	1879	433	<b>8010</b>	27,2	38,1	13,0	9,2	0,0	36,1	33,0	<b>24,9</b>
97/98	3482	1102	530	529	0	1887	435	<b>7965</b>	27,2	35,7	14,2	8,6	0,0	35,6	32,5	<b>24,6</b>
98/99	3422	1015	578	522	0	1869	457	<b>7863</b>	26,6	34,5	15,1	8,4	0,0	35,1	33,2	<b>24,2</b>
99/00	3429	1067	595	524	0	1822	491	<b>7928</b>	27,3	35,2	15,2	8,4	0,0	35,2	33,6	<b>24,5</b>
00/01	3327	1093	633	529	0	1810	493	<b>7885</b>	27,5	36,2	15,8	8,5	0,0	35,2	33,3	<b>24,6</b>
01/02	3173	1109	647	499	0	1745	525	<b>7698</b>	27,4	35,2	15,8	8,1	0,0	34,0	34,4	<b>24,3</b>
02/03	3030	1082	663	495	0	1776	568	<b>7614</b>	27,3	34,7	15,8	8,0	0,0	33,5	35,3	<b>24,2</b>
03/04	2804	1079	668	503	0	1812	615	<b>7481</b>	25,7	34,5	15,9	8,1	0,0	33,7	36,7	<b>23,8</b>
04/05	2697	1003	715	501	0	1884	604	<b>7404</b>	25,1	33,4	17,3	8,3	0,0	34,7	36,6	<b>23,9</b>
05/06	2636	923	738	513	0	1899	579	<b>7288</b>	24,8	33,6	18,3	8,5	0,0	34,9	35,9	<b>23,9</b>
06/07	2382	836	763	536	0	1925	541	<b>6983</b>	22,9	33,8	19,7	8,8	0,0	35,4	33,7	<b>23,4</b>
07/08	2107	886	724	513	0	1849	514	<b>6593</b>	20,8	37,5	19,1	8,4	0,0	34,4	32,2	<b>22,4</b>
08/09	1725	851	764	556	0	1726	508	<b>6130</b>	17,8	37,8	20,9	9,3	0,0	33,0	32,4	<b>21,6</b>
09/10	1319	810	791	603	0	1612	495	<b>5630</b>	13,9	37,3	22,6	10,1	0,0	31,3	31,9	<b>20,2</b>
10/11	1098	744	753	629	0	1510	442	<b>5176</b>	11,8	35,9	22,4	10,7	0,0	29,5	29,1	<b>19,0</b>
11/12	959	749	697	622	0	1328	410	<b>4765</b>	10,6	36,5	21,2	10,8	0,0	26,0	27,6	<b>17,8</b>
12/13	890	702	663	594	7	1158	370	<b>4384</b>	9,9	35,5	20,3	10,6	9,1	22,7	26,5	<b>16,6</b>
13/14	1032	676	581	519	12	1020	330	<b>4171</b>	11,5	35,1	18,9	10,1	7,7	19,8	24,5	<b>16,2</b>
14/15	1264	667	533	472	13	973	289	<b>4211</b>	13,8	36,2	18,7	9,3	5,8	18,2	23,0	<b>16,3</b>
15/16																
16/17																
17/18																
18/19																
19/20																
20/21																

## 2.2 Schülerzahlen aller Schulen nach Schulformen und Jahrgangsstufen

### 2.2.7 Historische Entwicklung - Schülerinnen und Schüler nach Schulformen

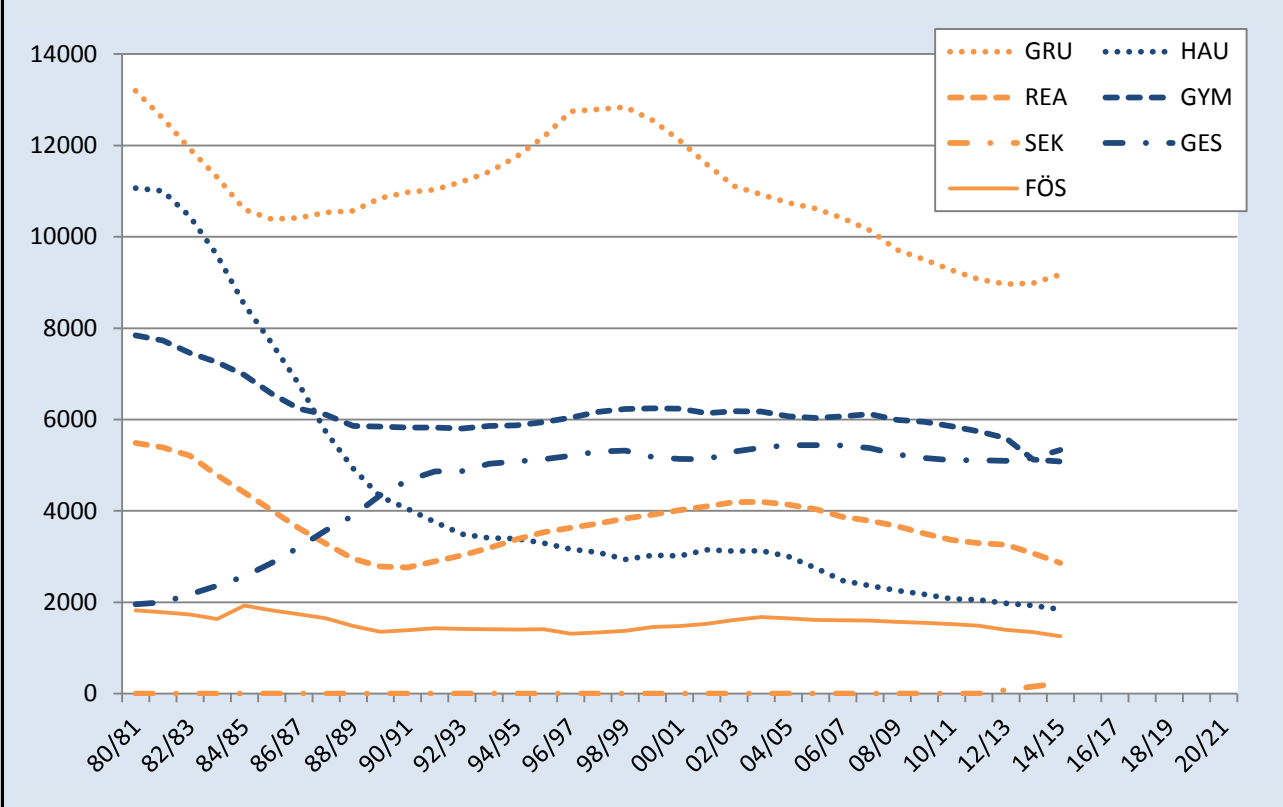

### 2.2.8 Historische Entwicklung - Anteil ausländische Schülerinnen und Schüler nach Schulformen

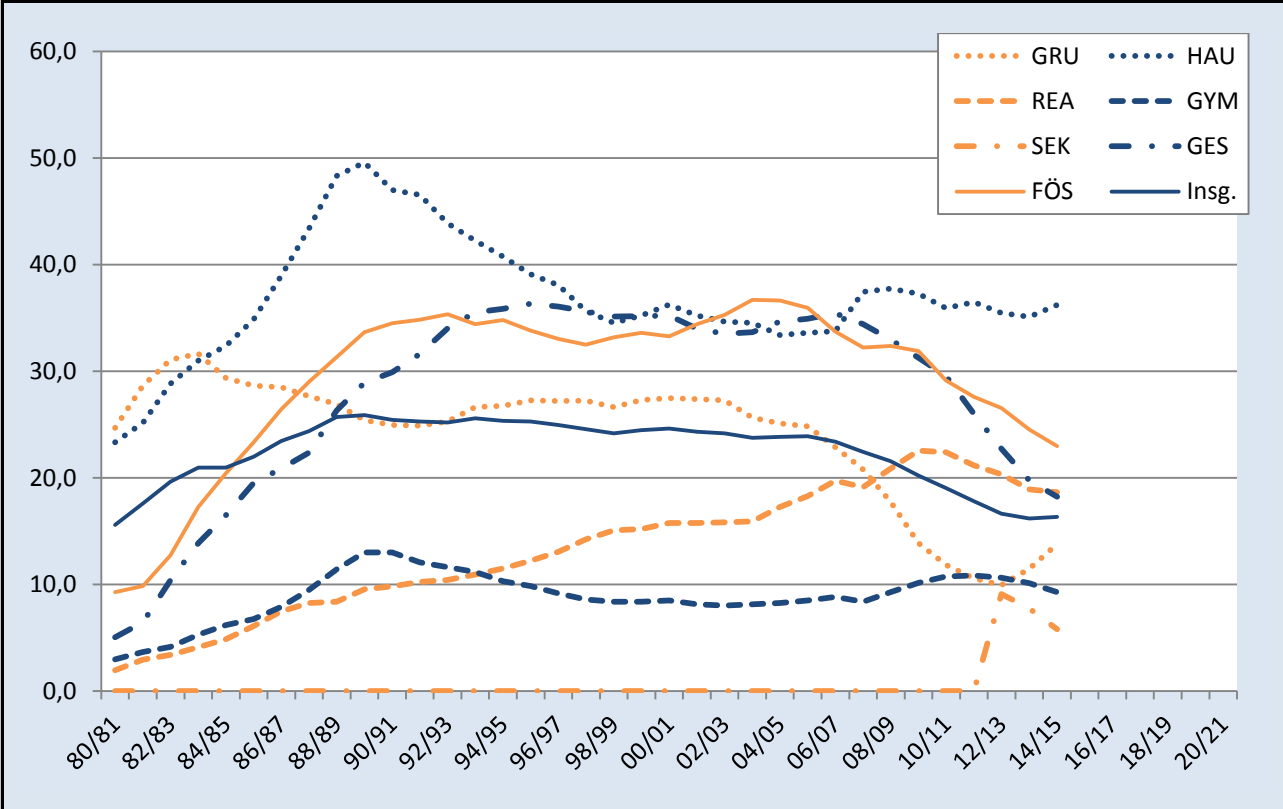

## 2.3 Schülerzahlen nach Schulen, Jahrgangsstufen und Klassen

### 2.3.1 Schülerzahlen nach Schulen, Jahrgangsstufen und Klassen - Grundschulen

Schul-Nr	Schulname	JG	Zügigkeit												SUM
			1		2		3		4		5		6		
			KLAS	SCHÜ	KLAS	SCHÜ	KLAS	SCHÜ	KLAS	SCHÜ	KLAS	SCHÜ	KLAS	SCHÜ	
118928	Marschallstraße	01	1A	24	1B	24	1C	23	1D	26					97
		02	2A	31	2B	31	2C	28							90
		03	3A	28	3C	26	3D	30							84
		04	4A	18	4B	19	4C	23	4D	23					83
		-	IFÖ-1	16	IFÖ-2	16	IFÖ-3	15							47
118930	Gutenbergschule	01	1A	20	1B	19								39	
		02	2A	30	2B	29								59	
		03	3A	17	3B	27								44	
		04	4A	28	4B	29								57	
118941	Beckeradschule	01	1A	21	1B	22	1C	21	1D	20				84	
		02	2A	25	2B	26	2C	23						74	
		03	3A	24	3B	24	3D	23						71	
		04	4A	21	4B	24	4C	22						67	
118953	Albert-Schweitzer-Straße	01	1A	23	1B	24								47	
		02	2A	27	2B	26								53	
		03	3A	22	3B	22								44	
		04	4A	29	4B	27								56	
118965	Martin-Luther-Schule	01	01A	26	01B	26								52	
		02	02A	22	02B	23								45	
		03	03A	25	03B	25								50	
		04	04A	22	04B	22								44	
118990	Im Emscherbruch	01	01A	27	01B	28								55	
		02	02A	24	02B	23								47	
		03	03A	22	03B	20								42	
		04	04A	27	04B	27								54	
119027	Bickernstraße	01	01A	30										30	
		02	02A	24	02B	24								48	
		03	03A	23										23	
		04	04A	26	04B	22								48	
		-	IFÖ1	13										13	
119039	Turmschule	01	01A	20	01B	25	01C	25						70	
		02	02A	21	02B	22	02C	22						65	
		03	03A	25	03B	24	03C	19						68	
		04	04A	24	04B	23	04C	24						71	
		-	IFÖ	20										20	
119064	Lindenschule Buer	01	01A	26	01B	25								51	
		02	02A	27	02B	29								56	
		03	03A	23	03B	22	03C	25						70	
		04	04A	26	04B	25	04C	26						77	
119076	Martinschule	01	EP1	13	EP2	12	EP3	11	EP4	11				47	
		02	EP1	13	EP2	11	EP3	13	EP4	17				54	
		03	03A	22	03B	21								43	
		04	04A	19	04B	21								40	
119088	Barbaraschule	01	01A	28	01B	28								56	
		02	02A	26	02B	26								52	
		03	03A	26	03B	28								54	
		04	04A	22	04B	25								47	
119090	Velsenstraße	01	01A	28	01B	28								56	
		02	02A	25	02B	27								52	
		03	03A	25	03B	25								50	
		04	04A	28	04B	25								53	
119106	Sandstraße	01	01A	26	01B	25								51	
		02	02A	25	02B	26								51	
		03	03A	29	03B	28								57	
		04	04A	24	04B	24								48	

## 2.3 Schülerzahlen nach Schulen, Jahrgangsstufen und Klassen

Noch: Schülerzahlen nach Schulen, Jahrgangsstufen und Klassen - Grundschulen															
Schul-Nr	Schulname	JG	Zügigkeit												SUM
			1		2		3		4		5		6		
			KLAS	SCHÜ	KLAS	SCHÜ	KLAS	SCHÜ	KLAS	SCHÜ	KLAS	SCHÜ	KLAS	SCHÜ	
119118	Leythe Schule	01	01A00	22	01B00	23									45
		02	02A00	22	02B00	22									44
		03	03A00	27	03B00	27									54
		04	04A00	23	04B00	22									45
119120	Pfefferackerschule	01	01A	29	01B	28									57
		02	02A	26	02B	27									53
		03	03A	20	03B	19	03C	23							62
		04	04A	27	04B	26	04C	26							79
119131	Mechtenbergschule	01	01A00	26	01B00	25									51
		02	02A00	27	02B00	26									53
		03	03A00	22	03B00	21									43
		04	04A00	23	04B00	19									42
		-	IFÖ-1	8	IFÖ-2	17									25
119143	Bülseschule	01	01A	21	01B	20									41
		02	02A	20	02B	20									40
		03	03A	21	03B	23									44
		04	04A	26	04B	26									52
119155	Fersenbruch	01	01A00	20	01B00	22	01C00	19							61
		02	02A00	23	02B00	23	02C00	17							63
		03	03A00	23	03B00	21									44
		04	04A00	20	04B00	20	04C00	20							60
		-	IFÖ1	27											27
119167	Schule an der Erzbahn	01	01A	23	01B	22									45
		02	02A	27	02B	27									54
		03	03A	23	03B	23	03C	22							68
		04	04A	20	04B	20	04C	21							61
119180	Schalker Regenbogenschule	01	01A	27	01B	26	01C	26							79
		02	02A	26	02B	23	02C	26							75
		03	03A	21	03B	22	03C	23							66
		04	04A	24	04B	23	04C	22							69
		-	IFÖ	16											16
119192	Hohenfriedberger Straße	01	01A	26	01B	26									52
		02	02A	26	02B	26									52
		03	03A	22	03B	21									43
		04	04A	22	04B	23									45
		-	IFÖ I	20	IFÖ II	16									36
119222	Gecksheide	01	01A	28	01B	27									55
		02	02A	26	02B	25									51
		03	03A	26	03B	23									49
		04	04A	28	04B	25									53
119234	Haidekamp	01	01A	26	01B	27									53
		02	02A	30	02B	30									60
		03	03A	23	03B	26									49
		04	04A	25	04B	22									47
119246	Friedrich Grillo Schule	01	1A	21	1B	23	1C	24							68
		02	2A	27	2B	26	2C	26							79
		03	3A	24	3B	22	3C	23							69
		04	4A	23	4B	22	4C	22							67
119260	Heistraße	01	01A	27	01B	25	01C	25							77
		02	02A	30	02B	30									60
		03	03A	26	03B	24	03C	24							74
		04	04A	25	04B	24	04C	25							74

## 2.3 Schülerzahlen nach Schulen, Jahrgangsstufen und Klassen

Noch: Schülerzahlen nach Schulen, Jahrgangsstufen und Klassen - Grundschulen															
Schul-Nr	Schulname	JG	Zügigkeit												SUM
			1		2		3		4		5		6		
			KLAS	SCHÜ	KLAS	SCHÜ	KLAS	SCHÜ	KLAS	SCHÜ	KLAS	SCHÜ	KLAS	SCHÜ	
119271	Im Brömm	01	01A	28	01B	25									53
		02	02A	25	02B	23									48
		03	03A	26	03B	27									53
		04	04A	26	04B	19									45
119295	Wiehagenschule	01	01A	18	01B	18	01C	17							53
		02	02A	22	02B	21	02C	20							63
		03	03A	18	03B	20									38
		04	04A	20	04B	20	04C	20							60
		-	IFÖ-1	11	IFÖ-2	16									27
119301	Kurt-Schumacher-Straße	01	01 A	21	01 B	19									40
		02	02 A	31											31
		03	03 A	26											26
		04	04 A	20	04 B	20									40
		-	IFÖI	19	IFÖII	17									36
119313	am Schloss Horst	01	1A	26	1B	26									52
		02	2A	23	2B	25	2C	21							69
		03	3A	22	3B	17	3C	18							57
		04	4A	22	4B	20	4C	21							63
		-	IFÖ	15											15
119325	Mährfeldschule	01	01A	18	01B	16	01C	18							52
		02	02A	25	02B	24	02C	25							74
		03	03A	20	03B	23	03C	17							60
		04	04A	23	04B	22	04C	22							67
119337	Liebfrauenschule	01	01A	22	01B	24									46
		02	02A	32	02B	31									63
		03	03A	24	03B	26									50
		04	04A	22	04B	22	04C	20							64
119374	Glückaufschule Ückendorf	01	01A	21	01B	24									45
		02	02A	24	02B	25									49
		03	03A	20	03B	21	03C	20							61
		04	04A	24	04B	19	04C	22							65
		-	IFÖ	34											34
119398	Astrid Lindgren Schule	01	01A	27	01B	27									54
		02	02A	28	02B	28									56
		03	03A	27	03B	25									52
		04	04A	27	04B	27									54
		-	IFÖA	17	IFÖB	18									35
119404	Don-Bosco-Schule	01	01A	28	01B	28									56
		02	02A	25	02B	25									50
		03	03A	27	03B	27									54
		04	04A	26	04B	24									50
119430	Josef Ringsschule	01	01A	26	01B	27									53
		02	02A	20	02B	19									39
		03	03A	19	03B	19									38
		04	04A	16	04B	17									33
183386	Nordsternschule	01	01A	22	01B	22									44
		02	02A	26	02B	26	02C	26							78
		03	03A	23	03B	23	03C	21							67
		04	04A	21	04B	21	04C	23							65
185553	Dörmannsweg	01	01A	28	01B	29									57
		02	02A	21	02B	21									42
		03	03A	27											27
		04	04A	21	04B	20									41

## 2.3 Schülerzahlen nach Schulen, Jahrgangsstufen und Klassen

### Noch: Schülerzahlen nach Schulen, Jahrgangsstufen und Klassen - Grundschulen

Schul-Nr	Schulname	JG	Zügigkeit												SUM
			1		2		3		4		5		6		
			KLAS	SCHÜ	KLAS	SCHÜ	KLAS	SCHÜ	KLAS	SCHÜ	KLAS	SCHÜ	KLAS	SCHÜ	
195546	Sternschule	01	01A	28	01B	27	01C	26							81
		02	02A	29	02B	29	02C	27							85
		03	03A	24	03B	25	03C	23							72
		04	04A	24	04B	23	04C	23							70
195558	Georgstraße	01	01A	21	01B	21	01C	21	01D	21					84
		02	02A	26	02B	26	02C	26	02D	26					104
		03	03A	25	03B	25	03C	25	03D	25					100
		04	04A	23	04B	24	04C	23	04D	24					94

### 2.3.2 Schülerzahlen nach Schulen, Jahrgangsstufen und Klassen - Hauptschulen

Schul-Nr	Schulname	ASD Jg	Zügigkeit												SUM	
			1		2		3		4		5		6			
			KLAS	SCHÜ	KLAS	SCHÜ	KLAS	SCHÜ	KLAS	SCHÜ	KLAS	SCHÜ	KLAS	SCHÜ		
143364	Am Dahlbusch	05	05A	19											19	
		06	06A	16	06B	15									31	
		07	07A	21	07B	19									40	
		08	08A	23	08B	24									47	
		09	09A	26	09B	26									52	
		10	10A	20	10B										20	
		-	05AIFÖ	19	05BIFÖ	17	05CIFÖ	17	07AIFÖ	19	07BIFÖ	18				90
		-	Alpha0	25	Alpha0	13	Alpha0	14	Alpha0	15						67
143390	Emmastraße	05	5a	28	5b	27									55	
		06	6a	25	6b	27									52	
		07	7a	27	7b	28									55	
		08	8a	24	8b	27									51	
		09	9a	23	9b	26									49	
		10	10A	25	10B	21									46	
143418	Grillostraße	05	05A	33											33	
		06	06A	22	06B	22									44	
		07	07A	22	07B	23									45	
		08	08A	20	08B	16	08C	14							50	
		09	09A	22	09B	24	09C	12							58	
		10	10A	18	10B	12									30	
		-	05IFÖ	19	05XIF	11	06IFÖ	18	07IFÖ	18	08IFÖ	18	09IFÖ	17		101
		-	10IFÖ	17												17
143492	Schwalbenstraße	05	05A	22	05B	23									45	
		06	06A	24	06B	24									48	
		07	07A	21	07B	21									42	
		08	08A	22	08B	25									47	
		09	09A	24	09D	10									34	
		10	10A	17	10B	18									35	
143613	Frankampstraße - auslaufend-	06	06A	20	06B	21	06C	19							60	
		07	07A	24	07B	23	07C	24	07D	20					91	
		08	08A	27	08B	25	08C	23	08D	22					97	
		09	09A	22	09B	23	09C	22							67	
		10	10 A1	23	10 A2	22	10B	24							69	
143650	Eppmannsweg - auslaufend-	08	08A	22	08B	22									44	
		09	09A	23	09B	28									51	
		10	10A	20	10B	18									38	

## 2.3 Schülerzahlen nach Schulen, Jahrgangsstufen und Klassen

### 2.3.3 Schülerzahlen nach Schulen, Jahrgangsstufen und Klassen - Realschulen

Schul-Nr	Schulname	JG	Zügigkeit												SUM
			1		2		3		4		5		6		
			KLAS	SCHÜ	KLAS	SCHÜ	KLAS	SCHÜ	KLAS	SCHÜ	KLAS	SCHÜ	KLAS	SCHÜ	
161111	Gertrud-Bäumer	05	05A	26	05B	25	05C	27	05D	26					104
		06	06A	32	06B	28	06C	30							90
		07	07A	29	07B	28	07C	28	07D	29					114
		08	08A	30	08B	25	08C	27	08D	29					111
		09	09A	26	09B	27	09C	28	09D	27					108
		10	10A	23	10B	24	10C	24	10D	27					98
		-	IFÖ	19											
161123	Mühlenstraße	05	05A	27	05B	25	05C	26							78
		06	06A	27	06B	28	06C	29							84
		07	07A	30	07B	28	07C	29							87
		08	08A	27	08B	28	08C	26							81
		09	09A	27	09B	27	09C	27							81
		10	10A	23	10B	26	10C	26							75
		-	06IFÖ	20	07IFÖ	18	08IFÖ	17							
161135	Gerhart-Hauptmann - auslaufend-	06	06A	29	06B	29	06C	27	06D	29					114
		07	07A	24	07B	25	07C	21	07D	24					94
		08	08A	30	08B	23	08C	28	08D	27					108
		09	09A	30	09B	30	09C	29	09D	25					114
		10	10A	26	10B	24	10C	23	10D	24					97
161160	Lessing	05	05A	29	05B	24	05C	29							82
		06	06A	31	06B	30	06C	29							90
		07	07A	28	07B	29	07C	28							85
		08	08A	28	08B	29	08C	29	08D	27					113
		09	09A	29	09B	26	09C	28	09D	27					110
		10	10A	25	10B	29	10C	30							84
191980	Mulvany	05	05A00	24	05B00	30									54
		06	06A00	26	06B00	30									56
		07	07A00	24	07B00	27	07C00	29							80
		08	08A00	27	08B00	27	08C00	28							82
		09	09A00	25	09B00	25	09C00	23							73
		10	10A00	23	10B00	25	10C00	24							72
192958	an der St.-Michael- Str. -auslaufend-	08	08A	30	08B	32									62
		09	09A	24	09B	24									48
		10	10A	27	10B	27									54

## 2.3 Schülerzahlen nach Schulen, Jahrgangsstufen und Klassen

### 2.3.4 Schülerzahlen nach Schulen, Jahrgangsstufen und Klassen - Gymnasien

Schul-Nr	Schulname	JG	Zügigkeit												SUM
			1		2		3		4		5		6		
			KLAS	SCHÜ	KLAS	SCHÜ	KLAS	SCHÜ	KLAS	SCHÜ	KLAS	SCHÜ	KLAS	SCHÜ	
167721	Leibniz	05	05A00	25	05B00	30	05C00	25	05D00	25					105
		06	06A00	31	06B00	29	06C00	32	06D00	29					121
		07	07A00	30	07B00	22	07C00	23	07D00	26	07E00	28			129
		08	08A00	24	08B00	28	08C00	29	08D00	24	08E00	27			132
		09	09A00	29	09B00	21	09C00	22	09D00	32	09E00	31			135
		10	EF	131											131
		11	Q1	161											161
		12	Q2	138											138
167733	Carl-Friedrich-Gauß	05	05A00	28	05B00	28	05C00	28						84	
		06	06A00	23	06B00	26	06C00	27						76	
		07	07A00	29	07B00	24	07C00	28						81	
		08	08A00	30	08B00	23	08C00	29						82	
		09	09A00	28	09B00	23	09C00	27						78	
		10	EF	80										80	
		11	Q1	71										71	
		12	Q2	69										69	
167745	Max-Planck	05	05A	31	05B	32	05C	32						95	
		06	06A	32	06B	30	06C	28	06D	30				120	
		07	07A	28	07B	29	07C	27	07D	27				111	
		08	08A	28	08B	27	08C	24	08D	25				104	
		09	09A	31	09B	29	09C	30	09D	29				119	
		10	EF	101										101	
		11	Q1	99										99	
		12	Q2	104										104	
167757	Annette-von-Droste-Hülshoff	05	05A	32	05B	27	05C	30						89	
		06	06A	32	06B	33								65	
		07	07A	28	07B	32	07C	33						93	
		08	08A	25	08B	26	08C	22						73	
		09	09A	25	09B	27	09C	26						78	
		10	EF	99										99	
		11	Q1	96										96	
		12	Q2	97										97	
167770	Ricarda-Huch	05	05A	26	05B	30	05C	28	05D	24				108	
		06	06A	23	06B	27	06C	28	06D	26				104	
		07	07A	28	07B	25	07C	23						76	
		08	08A	18	08B	25	08C	28	08D	17				88	
		09	09A	28	09B	30	09C	24						82	
		10	EF	87										87	
		11	Q1	111										111	
		12	Q2	79										79	
167782	Grillo	05	05A00	22	05B00	26	05C00	26						74	
		06	06A00	27	06B00	31								58	
		07	07A00	30	07B00	31								61	
		08	08A00	26	08B00	26	08C00	23						75	
		09	09A00	26	09B00	29								55	
		10	10A00	85										85	
		11	11A00	92										92	
		12	12A00	72										72	
167794	Schalker	05	05a	25	05b	30	05c	30						85	
		06	06a	25	06b	28	06c	29	06d	28				110	
		07	07a	25	07b	25	07c	23						73	
		08	08a	19	08b	23	08c	25						67	
		09	09a	21	09b	27								48	
		10	EF	73										73	
		11	Q1	49										49	
		12	Q2	56										56	



## 2.3 Schülerzahlen nach Schulen, Jahrgangsstufen und Klassen

### 2.3.5 Schülerzahlen nach Schulen, Jahrgangsstufen und Klassen - Sekundar- und Gesamtschulen

Schul-Nr	Schulname	JG	Zügigkeit												SUM
			1		2		3		4		5		6		
			KLAS	SCHÜ	KLAS	SCHÜ	KLAS	SCHÜ	KLAS	SCHÜ	KLAS	SCHÜ	KLAS	SCHÜ	
164185	Berger Feld	05	5/1	27	5/2	28	5/3	30	5/4	29	5/5	31	5/6	29	174
		06	6/1	25	6/2	27	6/3	28	6/4	28	6/5	27	6/6	27	162
		07	7/1	26	7/2	29	7/3	28	7/4	28	7/5	28	7/6	27	166
		08	8/1	25	8/2	31	8/3	28	8/4	31	8/5	30	8/6	30	175
		09	9/1	23	9/2	26	9/3	29	9/4	30	9/5	32	9/6	30	170
		10	10/1	26	10/2	29	10/3	29	10/4	27	10/5	30	10/6	25	166
		11	EF	117											117
		12	Q1	109											109
		13	Q2	83											83
-	IFÖ1	17	IFÖ2	20									37		
188098	Ückendorf	05	05.1	21	05.2	25	05.3	23	05.4	23					92
		06	06.1	24	06.2	23	06.3	24	06.4	24					95
		07	07.1	27	07.2	28	07.3	29	07.4	27	07.5	26			137
		08	08.1	28	08.2	28	08.3	27	08.4	29	08.5	30			142
		09	09.1	29	09.2	28	09.3	31	09.4	29	09.5	30	09.6	29	176
		10	10.1	28	10.3	26	10.4	27	10.5	27	10.6	26	10.7	27	161
		11	11	80											80
		12	12	79											79
		13	13	56											56
-	IFÖA1	29	IFÖA2	20	IFÖB1	17	IFÖB2	19					85		
188736	Horst	05	05/01	27	05/02	28	05/03	28	05/04	22	05/05	28	05/06	28	161
		06	06/01	29	06/02	28	06/03	28	06/04	28	06/05	27	06/06	27	167
		07	07/01	29	07/02	28	07/03	28	07/04	29	07/05	30	07/06	27	171
		08	08/01	30	08/02	29	08/03	29	08/04	30	08/05	30	08/06	31	179
		09	09/01	28	09/02	28	09/03	30	09/04	31	09/05	30	09/06	31	178
		10	10/01	28	10/02	25	10/03	28	10/04	28	10/05	26	10/06	27	162
		11	EF	120											120
		12	Q1	87											87
		13	Q2	80											80
189730	Buer-Mitte	05	05A	28	05B	30	05C	30	05D	29	05E	30	05F	24	171
		06	06A	28	06B	28	06C	31	06D	30	06E	29	06F	29	175
		07	07A	26	07B	28	07C	26	07D	27	07E	27	07F	30	164
		08	08A	29	08B	30	08C	29	08D	28	08E	31	08F	30	177
		09	09A	30	09B	30	09C	29	09D	28	09E	29	09F	31	177
		10	10A	29	10B	30	10C	30	10D	29	10E	30	10F	27	175
		11	11/00	134											134
		12	12/00	144											144
		13	13/00	108											108
197210	Hassel	05	05 A	24	05 B	26	05 C	25						75	
		06	06 A	22	06 B	26	06 C	27						75	
		07	07 A	25	07 B	24	07 C	25						74	
199114	Erle	05	05A	25	05B	30	05C	29	05D	29	05E	29		142	

## 2.3 Schülerzahlen nach Schulen, Jahrgangsstufen und Klassen

### 2.3.6 Schülerzahlen nach Schulen, Jahrgangsstufen und Klassen - Förderschulen

Schul-Nr	Schulname	JG	Zügigkeit												SUM	
			1		2		3		4		5		6			
			KLAS	SCHÜ	KLAS	SCHÜ	KLAS	SCHÜ	KLAS	SCHÜ	KLAS	SCHÜ	KLAS	SCHÜ		
155652	Schlossparkschule Horst	02	02A	3												3
		03	03A	7												7
		04	04A	9												9
		05	05A	8												8
		06	06A	3												3
		07	07A	11												11
		08	08A	10												10
		09	09A	17												17
		10	10A	16	10B	12										28
155676	Michael-Ende- Schule	05	05A10	5											5	
		06	06A10	6											6	
		07	07A10	6											6	
		08	08A10	16											16	
		09	09A10	10											10	
		10	10A00	9											9	
155690	Malteserschule	01	1-4	1											1	
		02	1-4	1											1	
		03	08/09	7	1-4	9	4-5	2							18	
		04	1-4	1	4-5	2									3	
		05	05/06	13	4-5	8									21	
		07	05/06	1	07a	18	07b	17							36	
		08	08/09	4	08a	15									19	
		09	08/09	3	09a	14	09b	15							32	
		10	08/09	1	10a	13	10b	15							29	
		155720	Rungenbergschule	06	06A	10										
08	08A			11											11	
09	09A			10											10	
10	10A			16											16	
155731	Antoniuschule	01	1-4	1											1	
		02	1-4	4											4	
		03	1-4	9											9	
		04	05A	1	1-4	1	5/6	2							4	
		05	05A	10	5/6	10									20	
		06	05A	2	5/6	2									4	
		07	07A	15											15	
		08	08A	11	08B	14									25	
		09	09A	16	09B	16									32	
		10	10A	12	10B	12									24	
155767	Uhlenbrockschule	02	1-4	3											3	
		03	1-4	8											8	
		04	1-4	1											1	
		05	5-6	7											7	
		06	5-6	3	6-7	1									4	
		07	6-7	9											9	
		08	8-9a	9	8-9b	10									19	
		09	8-9a	4	8-9b	4	9-10	8							16	
		10	10A	15	9-10	5									20	
		155809	Hansaschule	00	BPS1	9	BPS1S	3	BPS2	10	BPS2S	3	M 1	6	M 1S	4
00	M 2			7	M 2S	3	M 3	7	M 3S	3	M 4	9	M 4S	2	31	
00	O 1			9	O 1S	3	O 2	11	O 2S	1					24	
183878	Albert-Schweitzer- Schule	00	00B01	10	00B02	11	00B03	10	00M0	13	00M0	11	00M0	13	68	
		00	00O01	11	00O02	12	00O03	12	00O04	11	00U01	10	00V01	11	67	
		00	00V02	11	00V03	6	00W0	9	00W0	7					33	

## 2.3 Schülerzahlen nach Schulen, Jahrgangsstufen und Klassen

### Noch: Schülerzahlen nach Schulen, Jahrgangsstufen und Klassen - Förderschulen

Schul-Nr	Schulname	JG	Zügigkeit												SUM
			1		2		3		4		5		6		
			KLAS	SCHÜ	KLAS	SCHÜ	KLAS	SCHÜ	KLAS	SCHÜ	KLAS	SCHÜ	KLAS	SCHÜ	
185292	Gecksheide	01	SEP1A	13	SEP1B	13	SEP1C	13	SEP1D	14					53
		02	1A	14	1B	14	1C	14	1D	14					56
		02	2A	14	2B	15	2C	15							44
		03	3A	13	3B	14									27
		04	4A	17	4B	17									34
190512	Schule an der Bergmannsglückstraße	01	1/2	3											3
		02	1/2	7	2/3	4									11
		03	2/3	5	3	9									14
		04	4	10	4/5a	4	4/5b	7							21
		05	4/5a	6	4/5b	3	6b	1							10
		06	6a	10	6b	7	7	2	7-9a	1	7-9b	1			21
		07	6b	1	7	7	7-9a	6	7-9c	2	8	1			17
		08	7	1	7-9a	1	7-9b	4	7-9c	2	8	7			15
		09	7-9a	2	7-9b	4									6

## 2.4 Schülerzahlen nach Stadtteilen (Wohnort) und Schulformen - alle Jahrgänge

### 2.4.1 Grundschulen

Stadtteil	Insgesamt				Anteile (in %)		
		weiblich	ausländisch		weiblich	ausländisch	
				weiblich			weiblich
Altstadt	330	165	84	37	50,0	25,5	44,0
Schalke	747	352	132	61	47,1	17,7	46,2
Schalke-Nord	197	92	61	27	46,7	31,0	44,3
Bismarck	585	295	74	31	50,4	12,6	41,9
Bulmke-Hüllen	981	515	175	90	52,5	17,8	51,4
Feldmark	330	155	56	24	47,0	17,0	42,9
Heßler	174	79	7	3	45,4	4,0	42,9
Buer	1.005	512	71	39	50,9	7,1	54,9
Scholven	337	153	14	7	45,4	4,2	50,0
Hassel	516	239	37	17	46,3	7,2	45,9
Horst	712	352	86	45	49,4	12,1	52,3
Beckhausen	469	223	29	13	47,5	6,2	44,8
Erle	743	382	63	35	51,4	8,5	55,6
Resse	394	193	14	8	49,0	3,6	57,1
Resser Mark	92	44	1	-	47,8	1,1	-
Neustadt	198	97	50	28	49,0	25,3	56,0
Ückendorf	689	337	175	86	48,9	25,4	49,1
Rotthausen	496	241	122	59	48,6	24,6	48,4
Einpendler	179	86	13	4	48,0	7,3	30,8
<b>Gesamt</b>	<b>9.174</b>	<b>4.512</b>	<b>1.264</b>	<b>614</b>	<b>49,2</b>	<b>13,8</b>	<b>48,6</b>

### 2.4.2 Hauptschule

Stadtteil	Insgesamt				Anteile (in %)		
		weiblich	ausländisch		weiblich	ausländisch	
				weiblich			weiblich
Altstadt	94	46	44	16	48,9	46,8	36,4
Schalke	187	76	73	26	40,6	39,0	35,6
Schalke-Nord	61	31	29	14	50,8	47,5	48,3
Bismarck	116	49	38	16	42,2	32,8	42,1
Bulmke-Hüllen	221	102	85	41	46,2	38,5	48,2
Feldmark	67	30	30	15	44,8	44,8	50,0
Heßler	21	11	8	4	52,4	38,1	50,0
Buer	131	56	34	13	42,7	26,0	38,2
Scholven	74	29	9	4	39,2	12,2	44,4
Hassel	135	55	42	21	40,7	31,1	50,0
Horst	104	36	36	14	34,6	34,6	38,9
Beckhausen	66	28	8	4	42,4	12,1	50,0
Erle	182	76	47	16	41,8	25,8	34,0
Resse	40	19	13	7	47,5	32,5	53,8
Resser Mark	10	4	-	-	40,0	-	-
Neustadt	31	12	16	7	38,7	51,6	43,8
Ückendorf	102	46	51	24	45,1	50,0	47,1
Rotthausen	167	76	97	45	45,5	58,1	46,4
Einpendler	33	11	7	3	33,3	21,2	42,9
<b>Gesamt</b>	<b>1.842</b>	<b>793</b>	<b>667</b>	<b>290</b>	<b>43,1</b>	<b>36,2</b>	<b>43,5</b>

## 2.4 Schülerzahlen nach Stadtteilen (Wohnort) und Schulformen - alle Jahrgänge

### 2.4.3 Realschule

Stadtteil	Insgesamt				Anteile (in %)		
		weiblich	ausländisch		weiblich	ausländisch	
				weiblich			weiblich
Altstadt	137	72	39	17	52,6	28,5	43,6
Schalke	276	141	70	37	51,1	25,4	52,9
Schalke-Nord	38	20	11	4	52,6	28,9	36,4
Bismarck	182	94	32	14	51,6	17,6	43,8
Bulmke-Hüllen	355	175	82	42	49,3	23,1	51,2
Feldmark	118	53	15	10	44,9	12,7	66,7
Heßler	38	16	4	2	42,1	10,5	50,0
Buer	297	149	55	29	50,2	18,5	52,7
Scholven	74	41	7	4	55,4	9,5	57,1
Hassel	269	129	47	20	48,0	17,5	42,6
Horst	85	36	14	6	42,4	16,5	42,9
Beckhausen	100	57	9	4	57,0	9,0	44,4
Erle	294	158	25	14	53,7	8,5	56,0
Resse	83	39	8	4	47,0	9,6	50,0
Resser Mark	30	15	4	3	50,0	13,3	75,0
Neustadt	68	40	27	16	58,8	39,7	59,3
Ückendorf	217	114	54	30	52,5	24,9	55,6
Rotthausen	113	53	23	10	46,9	20,4	43,5
Einpendler	83	40	7	3	48,2	8,4	42,9
<b>Gesamt</b>	<b>2.857</b>	<b>1.442</b>	<b>533</b>	<b>269</b>	<b>50,5</b>	<b>18,7</b>	<b>50,5</b>

### 2.4.5 Gymnasien

Stadtteil	Insgesamt				Anteile (in %)		
		weiblich	ausländisch		weiblich	ausländisch	
				weiblich			weiblich
Altstadt	156	89	34	23	57,1	21,8	67,6
Schalke	333	177	77	41	53,2	23,1	53,2
Schalke-Nord	49	26	12	7	53,1	24,5	58,3
Bismarck	279	146	26	14	52,3	9,3	53,8
Bulmke-Hüllen	502	264	72	37	52,6	14,3	51,4
Feldmark	180	91	16	8	50,6	8,9	50,0
Heßler	97	54	4	3	55,7	4,1	75,0
Buer	818	445	46	24	54,4	5,6	52,2
Scholven	92	58	4	2	63,0	4,3	50,0
Hassel	294	171	27	15	58,2	9,2	55,6
Horst	245	123	19	13	50,2	7,8	68,4
Beckhausen	267	134	13	9	50,2	4,9	69,2
Erle	439	227	16	6	51,7	3,6	37,5
Resse	225	117	6	3	52,0	2,7	50,0
Resser Mark	51	22	1	1	43,1	2,0	100,0
Neustadt	94	49	23	10	52,1	24,5	43,5
Ückendorf	378	213	32	21	56,3	8,5	65,6
Rotthausen	228	126	29	19	55,3	12,7	65,5
Einpendler	357	167	15	9	46,8	4,2	60,0
<b>Gesamt</b>	<b>5.084</b>	<b>2.699</b>	<b>472</b>	<b>265</b>	<b>53,1</b>	<b>9,3</b>	<b>56,1</b>

## 2.4 Schülerzahlen nach Stadtteilen (Wohnort) und Schulformen - alle Jahrgänge

### 2.4.3 Sekundarschulen

Stadtteil	Insgesamt				Anteile (in %)		
		weiblich	ausländisch		weiblich	ausländisch	
				weiblich			weiblich
Altstadt	-	-	-	-	-	-	-
Schalke	2	1	-	-	50,0	-	-
Schalke-Nord	-	-	-	-	-	-	-
Bismarck	1	1	-	-	100,0	-	-
Bulmke-Hüllen	2	-	1	-	-	50,0	-
Feldmark	-	-	-	-	-	-	-
Heßler	-	-	-	-	-	-	-
Buer	21	10	2	2	47,6	9,5	100,0
Scholven	22	8	-	-	36,4	-	-
Hassel	148	58	10	4	39,2	6,8	40,0
Horst	1	1	-	-	100,0	-	-
Beckhausen	5	1	-	-	20,0	-	-
Erle	7	1	-	-	14,3	-	-
Resse	6	2	-	-	33,3	-	-
Resser Mark	1	-	-	-	-	-	-
Neustadt	-	-	-	-	-	-	-
Ückendorf	-	-	-	-	-	-	-
Rotthausen	-	-	-	-	-	-	-
Einpendler	8	3	-	-	37,5	-	-
<b>Gesamt</b>	<b>224</b>	<b>86</b>	<b>13</b>	<b>6</b>	<b>38,4</b>	<b>5,8</b>	<b>46,2</b>

### 2.4.6 Gesamtschulen

Stadtteil	Insgesamt				Anteile (in %)		
		weiblich	ausländisch		weiblich	ausländisch	
				weiblich			weiblich
Altstadt	119	73	41	25	61,3	34,5	61,0
Schalke	328	165	97	52	50,3	29,6	53,6
Schalke-Nord	89	37	28	12	41,6	31,5	42,9
Bismarck	201	94	51	24	46,8	25,4	47,1
Bulmke-Hüllen	389	182	130	62	46,8	33,4	47,7
Feldmark	174	77	25	10	44,3	14,4	40,0
Heßler	96	45	15	7	46,9	15,6	46,7
Buer	725	327	89	42	45,1	12,3	47,2
Scholven	165	85	14	6	51,5	8,5	42,9
Hassel	257	128	38	27	49,8	14,8	71,1
Horst	610	284	86	38	46,6	14,1	44,2
Beckhausen	310	163	33	18	52,6	10,6	54,5
Erle	456	216	24	17	47,4	5,3	70,8
Resse	186	99	23	16	53,2	12,4	69,6
Resser Mark	63	29	3	2	46,0	4,8	66,7
Neustadt	106	48	32	19	45,3	30,2	59,4
Ückendorf	389	176	168	83	45,2	43,2	49,4
Rotthausen	130	61	26	14	46,9	20,0	53,8
Einpendler	541	228	50	28	42,1	9,2	56,0
<b>Gesamt</b>	<b>5.334</b>	<b>2.517</b>	<b>973</b>	<b>502</b>	<b>47,2</b>	<b>18,2</b>	<b>51,6</b>

## 2.4 Schülerzahlen nach Stadtteilen (Wohnort) und Schulformen - alle Jahrgänge

### 2.4.7 Förderschule - Förderschwerpunkt Lernen und Emotionale und soziale Entwicklung

Stadtteil	Insgesamt				Anteile (in %)		
		weiblich	ausländisch		weiblich	ausländisch	
				weiblich			weiblich
Altstadt	32	12	10	6	37,5	31,3	60,0
Schalke	53	21	16	6	39,6	30,2	37,5
Schalke-Nord	15	6	8	1	40,0	53,3	12,5
Bismarck	31	15	8	6	48,4	25,8	75,0
Bulmke-Hüllen	59	22	13	8	37,3	22,0	61,5
Feldmark	23	9	9	3	39,1	39,1	33,3
Heßler	10	3	-	-	30,0	-	-
Buer	50	22	24	13	44,0	48,0	54,2
Scholven	17	8	3	1	47,1	17,6	33,3
Hassel	37	13	12	1	35,1	32,4	8,3
Horst	44	14	9	4	31,8	20,5	44,4
Beckhausen	30	11	3	1	36,7	10,0	33,3
Erle	44	18	13	4	40,9	29,5	30,8
Resse	10	4	-	-	40,0	-	-
Resser Mark	4	2	-	-	50,0	-	-
Neustadt	18	4	8	2	22,2	44,4	25,0
Ückendorf	63	30	28	14	47,6	44,4	50,0
Rotthausen	31	11	8	2	35,5	25,8	25,0
Einpendler	9	4	2	1	44,4	22,2	50,0
Gesamt	580	229	174	73	39,5	30,0	42,0

### 2.4.8 Förderschule - Förderschwerpunkt Geistige Entwicklung

Stadtteil	Insgesamt				Anteile (in %)		
		weiblich	ausländisch		weiblich	ausländisch	
				weiblich			weiblich
Altstadt	25	3	6	-	12,0	24,0	-
Schalke	28	11	10	5	39,3	35,7	50,0
Schalke-Nord	5	2	-	-	40,0	-	-
Bismarck	30	9	3	1	30,0	10,0	33,3
Bulmke-Hüllen	44	15	8	-	34,1	18,2	-
Feldmark	10	-	4	-	-	40,0	-
Heßler	-	-	-	-	-	-	-
Buer	12	2	1	-	16,7	8,3	-
Scholven	5	-	-	-	-	-	-
Hassel	7	1	-	-	14,3	-	-
Horst	16	3	2	1	18,8	12,5	50,0
Beckhausen	6	1	1	-	16,7	16,7	-
Erle	13	2	-	-	15,4	-	-
Resse	1	-	-	-	-	-	-
Resser Mark	-	-	-	-	-	-	-
Neustadt	9	4	4	2	44,4	44,4	50,0
Ückendorf	30	9	9	5	30,0	30,0	55,6
Rotthausen	25	8	1	-	32,0	4,0	-
Einpendler	3	1	-	-	33,3	-	-
Gesamt	269	71	49	14	26,4	18,2	28,6

## 2.4 Schülerzahlen nach Stadtteilen (Wohnort) und Schulformen - alle Jahrgänge

### 2.4.9 Förderschule - Förderschwerpunkt Emotionale und soziale Entwicklung

Stadtteil	Insgesamt				Anteile (in %)		
		weiblich	ausländisch		weiblich	ausländisch	
				weiblich			weiblich
Altstadt	2	1	1	-	50,0	50,0	-
Schalke	8	4	2	-	50,0	25,0	-
Schalke-Nord	2	2	-	-	100,0	-	-
Bismarck	6	4	2	1	66,7	33,3	50,0
Bulmke-Hüllen	19	6	7	3	31,6	36,8	42,9
Feldmark	16	9	8	5	56,3	50,0	62,5
Heßler	4	3	-	-	75,0	-	-
Buer	33	13	8	4	39,4	24,2	50,0
Scholven	6	1	-	-	16,7	-	-
Hassel	17	7	5	3	41,2	29,4	60,0
Horst	28	11	6	4	39,3	21,4	66,7
Beckhausen	7	4	1	1	57,1	14,3	100,0
Erle	23	4	3	1	17,4	13,0	33,3
Resse	10	2	1	-	20,0	10,0	-
Resser Mark	1	-	-	-	-	-	-
Neustadt	5	2	3	1	40,0	60,0	33,3
Ückendorf	4	1	-	-	25,0	-	-
Rotthausen	1	-	-	-	-	-	-
Einpendler	3	-	-	-	-	-	-
<b>Gesamt</b>	<b>195</b>	<b>74</b>	<b>47</b>	<b>23</b>	<b>37,9</b>	<b>24,1</b>	<b>48,9</b>

### 2.4.10 Förderschule - Förderschwerpunkt Sprache

Stadtteil	Insgesamt				Anteile (in %)		
		weiblich	ausländisch		weiblich	ausländisch	
				weiblich			weiblich
Altstadt	11	4	3	-	36,4	27,3	-
Schalke	16	9	1	1	56,3	6,3	100,0
Schalke-Nord	6	3	1	1	50,0	16,7	100,0
Bismarck	17	2	1	-	11,8	5,9	-
Bulmke-Hüllen	18	3	-	-	16,7	-	-
Feldmark	8	-	3	-	-	37,5	-
Heßler	5	-	1	-	-	20,0	-
Buer	20	10	2	1	50,0	10,0	50,0
Scholven	5	-	1	-	-	20,0	-
Hassel	12	3	-	-	25,0	-	-
Horst	14	3	-	-	21,4	-	-
Beckhausen	12	2	-	-	16,7	-	-
Erle	21	5	1	1	23,8	4,8	100,0
Resse	5	1	1	-	20,0	20,0	-
Resser Mark	3	-	-	-	-	-	-
Neustadt	9	3	1	-	33,3	11,1	-
Ückendorf	14	9	-	-	64,3	-	-
Rotthausen	14	5	3	1	35,7	21,4	33,3
Einpendler	4	1	-	-	25,0	-	-
<b>Gesamt</b>	<b>214</b>	<b>63</b>	<b>19</b>	<b>5</b>	<b>29,4</b>	<b>8,9</b>	<b>26,3</b>



## 2.4 Schülerzahlen nach Stadtteilen (Wohnort) und Schulformen - alle Jahrgänge

### 2.4.11 Insgesamt\*

Stadtteil	Insgesamt				Anteile (in %)		
		weiblich	ausländisch		weiblich	ausländisch	
				weiblich			weiblich
Altstadt	<b>906</b>	465	262	124	51,3	28,9	47,3
Schalke	<b>1.978</b>	957	478	229	48,4	24,2	47,9
Schalke-Nord	<b>462</b>	219	150	66	47,4	32,5	44,0
Bismarck	<b>1.448</b>	709	235	107	49,0	16,2	45,5
Bulmke-Hüllen	<b>2.590</b>	1.284	573	283	49,6	22,1	49,4
Feldmark	<b>926</b>	424	166	75	45,8	17,9	45,2
Heßler	<b>445</b>	211	39	19	47,4	8,8	48,7
Buer	<b>3.112</b>	1.546	332	167	49,7	10,7	50,3
Scholven	<b>797</b>	383	52	24	48,1	6,5	46,2
Hassel	<b>1.692</b>	804	218	108	47,5	12,9	49,5
Horst	<b>1.859</b>	863	258	125	46,4	13,9	48,4
Beckhausen	<b>1.272</b>	624	97	50	49,1	7,6	51,5
Erle	<b>2.222</b>	1.089	192	94	49,0	8,6	49,0
Resse	<b>960</b>	476	66	38	49,6	6,9	57,6
Resser Mark	<b>255</b>	116	9	6	45,5	3,5	66,7
Neustadt	<b>538</b>	259	164	85	48,1	30,5	51,8
Ückendorf	<b>1.886</b>	935	517	263	49,6	27,4	50,9
Rotthausen	<b>1.205</b>	581	309	150	48,2	25,6	48,5
Einpendler	<b>1.220</b>	541	94	48	44,3	7,7	51,1
<b>Gesamt</b>	<b>25.773</b>	12.486	4.211	2.061	48,4	16,3	48,9

\* Es liegen keine Zahlen für die Private evangelische Gesamtschule in Bismarck, die Raphaelschule und die Förderschulen des Landschaftsverband Westfalen-Lippe vor.

## 2.4 Schülerzahlen nach Stadtteilen (Wohnort) und Schulformen - alle Jahrgänge

### 2.4.12 Alle Schulformen mit Quoten

Stadtteil*	Absolute Zahlen								Anteil am Stadtteil insgesamt (in %)							
	GRU	HAU	REA	GYM	SEK	GES	FÖS	Insg.	GRU	HAU	REA	GYM	SEK	GES	FÖS	Insg.
10	330	94	137	156	0	119	70	906	36,4	10,4	15,1	17,2	0,0	13,1	7,7	100
11	747	187	276	333	2	328	105	1978	37,8	9,5	14,0	16,8	0,1	16,6	5,3	100
12	197	61	38	49	0	89	28	462	42,6	13,2	8,2	10,6	0,0	19,3	6,1	100
13	585	116	182	279	1	201	84	1448	40,4	8,0	12,6	19,3	0,1	13,9	5,8	100
14	981	221	355	502	2	389	140	2590	37,9	8,5	13,7	19,4	0,1	15,0	5,4	100
15	330	67	118	180	0	174	57	926	35,6	7,2	12,7	19,4	0,0	18,8	6,2	100
16	174	21	38	97	0	96	19	445	39,1	4,7	8,5	21,8	0,0	21,6	4,3	100
20	1005	131	297	818	21	725	115	3112	32,3	4,2	9,5	26,3	0,7	23,3	3,7	100
21	337	74	74	92	22	165	33	797	42,3	9,3	9,3	11,5	2,8	20,7	4,1	100
22	516	135	269	294	148	257	73	1692	30,5	8,0	15,9	17,4	8,7	15,2	4,3	100
30	712	104	85	245	1	610	102	1859	38,3	5,6	4,6	13,2	0,1	32,8	5,5	100
31	469	66	100	267	5	310	55	1272	36,9	5,2	7,9	21,0	0,4	24,4	4,3	100
40	743	182	294	439	7	456	101	2222	33,4	8,2	13,2	19,8	0,3	20,5	4,5	100
41	394	40	83	225	6	186	26	960	41,0	4,2	8,6	23,4	0,6	19,4	2,7	100
42	92	10	30	51	1	63	8	255	36,1	3,9	11,8	20,0	0,4	24,7	3,1	100
50	198	31	68	94	0	106	41	538	36,8	5,8	12,6	17,5	0,0	19,7	7,6	100
51	689	102	217	378	0	389	111	1886	36,5	5,4	11,5	20,0	0,0	20,6	5,9	100
52	496	167	113	228	0	130	71	1205	41,2	13,9	9,4	18,9	0,0	10,8	5,9	100
99	179	33	83	357	8	541	19	1220	14,7	2,7	6,8	29,3	0,7	44,3	1,6	100
<b>Insg.</b>	<b>9174</b>	<b>1842</b>	<b>2857</b>	<b>5084</b>	<b>224</b>	<b>5334</b>	<b>1258</b>	<b>25773</b>	<b>35,6</b>	<b>7,1</b>	<b>11,1</b>	<b>19,7</b>	<b>0,9</b>	<b>20,7</b>	<b>4,9</b>	<b>100</b>

* Liste Stadtteile:	
Mitte	10 = Altstadt
	11 = Schalke
	12 = Schalke-Nord
	13 = Bismarck
	14 = Bulmke-Hüllen
	15 = Feldmark
Nord	16 = Heßler
	20 = Buer
	21 = Scholven
West	22 = Hassel
	30 = Horst
Ost	31 = Beckhausen
	40 = Erle
	41 = Resse
Süd	42 = Resser Mark
	50 = Neustadt
	51 = Ückendorf
-	52 = Rotthausen
	99 = Einpendler



## 2.5 Verläufe und Relationen

### 2.5.1 Schülerzahlenverlauf (alle Jahrgänge) - Hauptschule

Schuljahr	Sekundarstufe I						Sekundarstufe II			Insgesamt
	5	6	7	8	9	10	11	12	13	
94/95	416	510	617	659	615	579				<b>3.396</b>
Verlauf	100%									
95/96	393	508	551	643	666	530				<b>3.291</b>
Verlauf	100%	122%								
96/97	417	449	573	555	637	529				<b>3.160</b>
Verlauf	100%	114%	138%							
97/98	433	470	530	554	562	542				<b>3.091</b>
Verlauf	100%	113%	135%	133%						
98/99	380	468	537	519	544	491				<b>2.939</b>
Verlauf	100%	108%	129%	132%	131%					
99/00	405	448	558	586	542	491				<b>3.030</b>
Verlauf	100%	118%	129%	141%	138%	118%				
00/01	380	487	555	585	521	488				<b>3.016</b>
Verlauf	100%	120%	146%	135%	125%	124%				
01/02	441	473	601	615	531	472				<b>3.133</b>
Verlauf	100%	124%	148%	162%	123%	113%				
02/03	397	506	574	629	566	449				<b>3.121</b>
Verlauf	100%	115%	151%	155%	149%	104%				
03/04	405	452	574	601	616	476				<b>3.124</b>
Verlauf	100%	114%	130%	158%	152%	125%				
04/05	334	423	514	605	600	526				<b>3.002</b>
Verlauf	100%	104%	129%	137%	158%	130%				
05/06	289	341	516	516	564	521				<b>2.747</b>
Verlauf	100%	102%	127%	130%	128%	137%				
06/07	295	274	444	503	499	462				<b>2.477</b>
Verlauf	100%	95%	133%	124%	126%	105%				
07/08	397	297	333	428	475	435				<b>2.365</b>
Verlauf	100%	101%	115%	128%	117%	110%				
08/09	344	377	356	380	433	364				<b>2.254</b>
Verlauf	100%	95%	121%	131%	130%	90%				
09/10	321	350	428	386	355	334				<b>2.174</b>
Verlauf	100%	102%	108%	131%	123%	100%				
10/11	276	311	398	443	359	285				<b>2.072</b>
Verlauf	100%	97%	116%	112%	122%	99%				
11/12	282	274	350	414	443	289				<b>2.052</b>
Verlauf	100%	99%	109%	120%	112%	98%				
12/13	242	294	336	367	401	339				<b>1.979</b>
Verlauf	100%	104%	122%	114%	117%	85%				
13/14	266	252	338	355	410	304				<b>1.925</b>
Verlauf	100%	104%	120%	129%	117%	88%				
14/15	260	253	341	354	357	277				<b>1.842</b>
Verlauf	100%	95%	141%	126%	115%	86%				

## 2.5 Verläufe und Relationen

### 2.5.2 Schülerzahlenverlauf (alle Jahrgänge) - Realschule

Schuljahr	Sekundarstufe I						Sekundarstufe II			Insgesamt
	5	6	7	8	9	10	11	12	13	
94/95	634	649	563	588	527	414				<b>3.375</b>
Verlauf	100%	104%								
95/96	583	658	649	578	554	512				<b>3.534</b>
Verlauf	100%	104%								
96/97	594	611	650	642	582	554				<b>3.633</b>
Verlauf	100%	105%	103%							
97/98	663	613	607	665	625	548				<b>3.721</b>
Verlauf	100%	103%	104%	105%						
98/99	680	678	615	630	626	607				<b>3.836</b>
Verlauf	100%	102%	104%	108%	99%					
99/00	674	699	706	620	622	594				<b>3.915</b>
Verlauf	100%	103%	106%	104%	107%	94%				
00/01	752	689	722	675	608	573				<b>4.019</b>
Verlauf	100%	102%	106%	102%	102%	98%				
01/02	732	776	679	724	642	550				<b>4.103</b>
Verlauf	100%	103%	101%	106%	97%	93%				
02/03	672	738	762	707	704	608				<b>4.191</b>
Verlauf	100%	101%	101%	105%	104%	92%				
03/04	656	690	748	757	685	659				<b>4.195</b>
Verlauf	100%	103%	102%	101%	102%	97%				
04/05	605	684	662	759	769	659				<b>4.138</b>
Verlauf	100%	104%	99%	104%	102%	98%				
05/06	558	628	694	675	761	719				<b>4.035</b>
Verlauf	100%	104%	106%	100%	104%	96%				
06/07	546	587	638	710	688	701				<b>3.870</b>
Verlauf	100%	105%	105%	108%	102%	96%				
07/08	591	578	644	632	690	648				<b>3.783</b>
Verlauf	100%	106%	115%	104%	105%	96%				
08/09	562	617	581	596	659	648				<b>3.663</b>
Verlauf	100%	104%	106%	107%	109%	99%				
09/10	507	580	622	567	613	616				<b>3.505</b>
Verlauf	100%	103%	105%	104%	110%	102%				
10/11	544	518	571	598	563	567				<b>3.361</b>
Verlauf	100%	102%	102%	101%	103%	102%				
11/12	529	555	506	567	602	532				<b>3.291</b>
Verlauf	100%	102%	100%	101%	102%	97%				
12/13	467	556	570	514	579	574				<b>3.260</b>
Verlauf	100%	105%	105%	101%	103%	97%				
13/14	419	484	562	549	508	551				<b>3.073</b>
Verlauf	100%	104%	106%	101%	88%	98%				
14/15	318	455	496	574	534	480				<b>2.857</b>
Verlauf	100%	109%	106%	109%	103%	95%				

## 2.5 Verläufe und Relationen

### 2.5.3 Schülerzahlenverlauf (alle Jahrgänge) - Gymnasium

Schuljahr	Sekundarstufe I						Sekundarstufe II			Insgesamt
	5	6	7	8	9	10	11	12	13	
94/95	779	817	730	693	692	582	540	533	506	<b>5.872</b>
Verlauf	100%	106%	94%	90%	89%	78%	78%	76%	72%	
95/96	855	752	798	665	673	644	557	518	483	<b>5.945</b>
Verlauf	109%	89%	108%	87%	95%	88%	73%	67%	63%	
96/97	812	834	736	746	623	624	651	545	472	<b>6.043</b>
Verlauf	104%	107%	94%	108%	90%	107%	120%	102%	93%	
97/98	844	782	807	712	699	616	589	613	508	<b>6.170</b>
Verlauf	108%	94%	105%	87%	101%	82%	79%	114%	100%	
98/99	825	839	753	747	669	659	603	570	564	<b>6.229</b>
Verlauf	106%	106%	97%	107%	91%	113%	71%	107%	112%	
99/00	863	789	790	745	701	621	652	569	516	<b>6.246</b>
Verlauf	111%	101%	103%	94%	90%	81%	110%	107%	102%	
00/01	833	850	721	762	667	672	602	598	531	<b>6.236</b>
Verlauf	107%	109%	93%	109%	86%	116%	77%	111%	105%	
01/02	787	823	773	693	648	624	634	581	554	<b>6.117</b>
Verlauf	101%	106%	100%	90%	84%	107%	106%	109%	106%	
02/03	801	782	795	737	660	604	640	629	534	<b>6.182</b>
Verlauf	103%	100%	103%	86%	86%	105%	110%	107%	104%	
03/04	729	794	758	776	694	612	618	593	604	<b>6.178</b>
Verlauf	93%	102%	98%	112%	119%	105%	114%	110%	119%	
04/05	697	713	767	735	720	685	576	599	579	<b>6.071</b>
Verlauf	91%	93%	105%	106%	104%	118%	79%	111%	114%	
05/06	705	688	698	739	692	676	713	580	544	<b>6.035</b>
Verlauf	92%	89%	91%	107%	103%	117%	123%	109%	107%	
06/07	710	700	673	680	711	655	718	684	536	<b>6.067</b>
Verlauf	93%	90%	88%	99%	103%	113%	125%	128%	100%	
07/08	729	725	632	653	666	666	721	703	626	<b>6.121</b>
Verlauf	103%	102%	82%	90%	91%	115%	127%	130%	102%	
08/09	670	736	675	609	629	622	733	673	648	<b>5.995</b>
Verlauf	88%	103%	88%	88%	88%	107%	126%	126%	126%	
09/10	660	690	681	663	565	627	709	705	648	<b>5.948</b>
Verlauf	87%	103%	100%	97%	83%	108%	124%	127%	109%	
10/11	618	655	658	674	627	546	737	672	667	<b>5.854</b>
Verlauf	81%	106%	106%	109%	91%	94%	126%	126%	126%	
11/12	689	626	629	647	632	673	522	697	628	<b>5.743</b>
Verlauf	103%	89%	93%	94%	87%	116%	71%	126%	107%	
12/13	639	675	617	603	612	668	711	460	610	<b>5.595</b>
Verlauf	92%	103%	89%	89%	89%	114%	126%	70%	100%	
13/14	649	652	622	612	580	711	660	638		<b>5.124</b>
Verlauf	101%	102%	90%	90%	84%	114%	110%	109%		
14/15	640	654	624	621	595	656	679	615		<b>5.084</b>
Verlauf	100%	102%	93%	90%	87%	109%	114%	91%		

## 2.5 Verläufe und Relationen

### 2.5.4 Schülerzahlenverlauf (alle Jahrgänge) - Sekundarschule

Schuljahr	Sekundarstufe I						Sekundarstufe II			Ingesamt
	5	6	7	8	9	10	11	12	13	
94/95										0
Verlauf										
95/96										0
Verlauf										
96/97										0
Verlauf										
97/98										0
Verlauf										
98/99										0
Verlauf										
99/00										0
Verlauf										
00/01										0
Verlauf										
01/02										0
Verlauf										
02/03										0
Verlauf										
03/04										0
Verlauf										
04/05										0
Verlauf										
05/06										0
Verlauf										
06/07										0
Verlauf										
07/08										0
Verlauf										
08/09										0
Verlauf										
09/10										0
Verlauf										
10/11										0
Verlauf										
11/12										0
Verlauf										
12/13	77									77
Verlauf	100%									
13/14	80	75								155
Verlauf	100%	97%								
14/15	75	75	74							224
Verlauf	100%	94%	96%							

## 2.5 Verläufe und Relationen

### 2.5.5 Schülerzahlenverlauf (alle Jahrgänge) - Gesamtschule

Schuljahr	Sekundarstufe I						Sekundarstufe II			Insgesamt
	5	6	7	8	9	10	11	12	13	
94/95	761	776	722	738	760	715	257	195	161	<b>5.085</b>
Verlauf	100%									
95/96	764	774	743	732	739	696	290	233	157	<b>5.128</b>
Verlauf	100%	102%								
96/97	788	774	742	747	738	669	287	266	199	<b>5.210</b>
Verlauf	100%	101%	98%							
97/98	836	792	748	740	737	671	291	264	218	<b>5.297</b>
Verlauf	100%	101%	98%	97%						
98/99	793	820	769	741	748	662	317	254	216	<b>5.320</b>
Verlauf	100%	98%	98%	97%	98%					
99/00	763	779	799	767	732	619	241	283	199	<b>5.182</b>
Verlauf	100%	98%	96%	97%	96%	81%				
00/01	760	768	766	802	759	636	225	211	213	<b>5.140</b>
Verlauf	100%	101%	97%	96%	96%	83%	30%			
01/02	763	757	755	771	824	659	248	173	171	<b>5.121</b>
Verlauf	100%	100%	99%	97%	99%	84%	32%	23%		
02/03	850	782	779	743	776	737	282	206	144	<b>5.299</b>
Verlauf	100%	102%	103%	97%	98%	88%	36%	27%	19%	
03/04	777	844	786	776	769	709	282	271	167	<b>5.381</b>
Verlauf	100%	99%	103%	102%	101%	89%	34%	34%	22%	
04/05	788	772	841	783	793	685	310	232	233	<b>5.437</b>
Verlauf	100%	99%	99%	103%	104%	90%	39%	28%	30%	
05/06	746	774	783	833	792	711	281	293	225	<b>5.438</b>
Verlauf	100%	98%	101%	98%	104%	94%	37%	37%	27%	
06/07	716	754	781	787	848	716	295	283	254	<b>5.434</b>
Verlauf	100%	101%	99%	101%	100%	94%	39%	37%	32%	
07/08	723	716	756	772	809	813	262	292	230	<b>5.373</b>
Verlauf	100%	100%	101%	98%	104%	96%	34%	38%	30%	
08/09	697	721	710	744	788	703	320	297	254	<b>5.234</b>
Verlauf	100%	100%	99%	100%	100%	90%	38%	39%	33%	
09/10	673	698	734	710	769	672	355	280	266	<b>5.157</b>
Verlauf	100%	100%	102%	99%	103%	85%	46%	33%	35%	
10/11	654	673	716	726	732	678	376	303	253	<b>5.111</b>
Verlauf	100%	100%	103%	100%	102%	91%	48%	39%	30%	
11/12	640	665	681	716	752	666	391	323	273	<b>5.107</b>
Verlauf	100%	102%	101%	103%	104%	93%	52%	41%	35%	
12/13	598	653	664	691	731	703	418	352	286	<b>5.096</b>
Verlauf	100%	102%	102%	103%	105%	97%	58%	47%	36%	
13/14	591	628	663	674	740	705	466	388	307	<b>5.162</b>
Verlauf	100%	105%	104%	103%	106%	101%	64%	54%	41%	
14/15	760	602	652	742	717	664	451	419	327	<b>5.334</b>
Verlauf	100%	102%	109%	116%	107%	99%	65%	58%	46%	



## 2.5 Verläufe und Relationen

### 2.5.6 Historische Entwicklung der Relationsquoten (Jahrgang 05 - Jahrgang 07) je Schulform

Jahr 19..	HAU		REA		GYM		SEK		GES		Insgesamt	
	JG 05	JG 07	JG 05	JG 07	JG 05	JG 07	JG 05	JG 07	JG 05	JG 07	JG 05	JG 07
90/91	404 16,8%	599 23,6%	484 20,1%	457 18,0%	775 32,1%	696 27,5%			748 31,0%	783 30,9%	2.411 100,0%	2.535 100,0%
91/92	493 19,2%	633 24,0%	536 20,9%	459 17,4%	806 31,4%	744 28,2%			731 28,5%	799 30,3%	2.566 100,0%	2.635 100,0%
92/93	457 18,4%	622 23,4%	540 21,7%	541 20,4%	768 30,9%	753 28,4%			722 29,0%	740 27,9%	2.487 100,0%	2.656 100,0%
93/94	421 15,9%	636 23,8%	621 23,4%	561 21,0%	835 31,5%	746 28,0%			774 29,2%	725 27,2%	2.651 100,0%	2.668 100,0%
94/95	416 16,1%	617 23,4%	634 24,5%	563 21,4%	779 30,1%	730 27,7%			761 29,4%	722 27,4%	2.590 100,0%	2.632 100,0%
95/96	393 15,1%	551 20,1%	583 22,5%	649 23,7%	855 32,9%	798 29,1%			764 29,4%	743 27,1%	2.595 100,0%	2.741 100,0%
96/97	417 16,0%	573 21,2%	594 22,7%	650 24,1%	812 31,1%	736 27,2%			788 30,2%	742 27,5%	2.611 100,0%	2.701 100,0%
97/98	433 15,6%	530 19,7%	663 23,9%	607 22,5%	844 30,4%	807 30,0%			836 30,1%	748 27,8%	2.776 100,0%	2.692 100,0%
98/99	380 14,2%	537 20,1%	680 25,4%	615 23,0%	825 30,8%	753 28,2%			793 29,6%	769 28,8%	2.678 100,0%	2.674 100,0%
99/00	405 15,0%	558 19,6%	674 24,9%	706 24,7%	863 31,9%	790 27,7%			763 28,2%	799 28,0%	2.705 100,0%	2.853 100,0%
00/01	380 13,9%	555 20,1%	752 27,6%	722 26,1%	833 30,6%	721 26,1%			760 27,9%	766 27,7%	2.725 100,0%	2.764 100,0%
01/02	439 16,1%	610 21,6%	730 26,8%	680 24,1%	794 29,1%	773 27,4%			761 27,9%	755 26,8%	2.724 100,0%	2.818 100,0%
02/03	397 14,6%	574 19,7%	672 24,7%	762 26,2%	801 29,4%	795 27,3%			850 31,3%	779 26,8%	2.720 100,0%	2.910 100,0%
03/04	405 15,8%	574 20,0%	656 25,6%	748 26,1%	729 28,4%	758 26,4%			777 30,3%	786 27,4%	2.567 100,0%	2.866 100,0%
04/05	334 13,8%	514 18,5%	605 25,0%	662 23,8%	697 28,8%	767 27,6%			788 32,5%	841 30,2%	2.424 100,0%	2.784 100,0%
05/06	289 12,6%	516 19,2%	558 24,3%	694 25,8%	705 30,7%	698 25,9%			746 32,5%	783 29,1%	2.298 100,0%	2.691 100,0%
06/07	295 13,0%	444 17,5%	546 24,1%	638 25,2%	710 31,3%	673 26,5%			716 31,6%	781 30,8%	2.267 100,0%	2.536 100,0%
07/08	397 16,3%	333 14,1%	591 24,2%	644 27,2%	729 29,9%	632 26,7%			723 29,6%	756 32,0%	2.440 100,0%	2.365 100,0%
08/09	344 15,1%	356 15,3%	562 24,7%	581 25,0%	670 29,5%	675 29,1%			697 30,7%	710 30,6%	2.273 100,0%	2.322 100,0%
09/10	321 14,9%	428 17,4%	507 23,5%	622 25,2%	660 30,5%	681 27,6%			673 31,1%	734 29,8%	2.161 100,0%	2.465 100,0%
10/11	276 13,2%	398 17,0%	544 26,0%	571 24,4%	618 29,5%	658 28,1%			654 31,3%	716 30,6%	2.092 100,0%	2.343 100,0%
11/12	282 13,2%	350 16,2%	529 24,7%	506 23,4%	689 32,2%	629 29,0%			640 29,9%	681 31,4%	2.140 100,0%	2.166 100,0%
12/13	242 12,0%	336 15,4%	467 23,1%	570 26,1%	639 31,6%	617 28,2%	77 3,8%		598 29,6%	664 30,4%	2.023 100,0%	2.187 100,0%
13/14	266 13,3%	338 15,5%	419 20,9%	562 25,7%	649 32,4%	622 28,5%	80 4,0%	0 0,0%	591 29,5%	663 30,3%	2.005 100,0%	2.185 100,0%
14/15	260 12,7%	341 15,6%	318 15,5%	496 22,7%	640 31,2%	624 28,5%	75 3,7%	74 3,4%	760 37,0%	652 29,8%	2.053 100,0%	2.187 100,0%

2.5.6 Entwicklung der Relationsquoten (Jahrgang 05 - Jahrgang 07) je Schulform

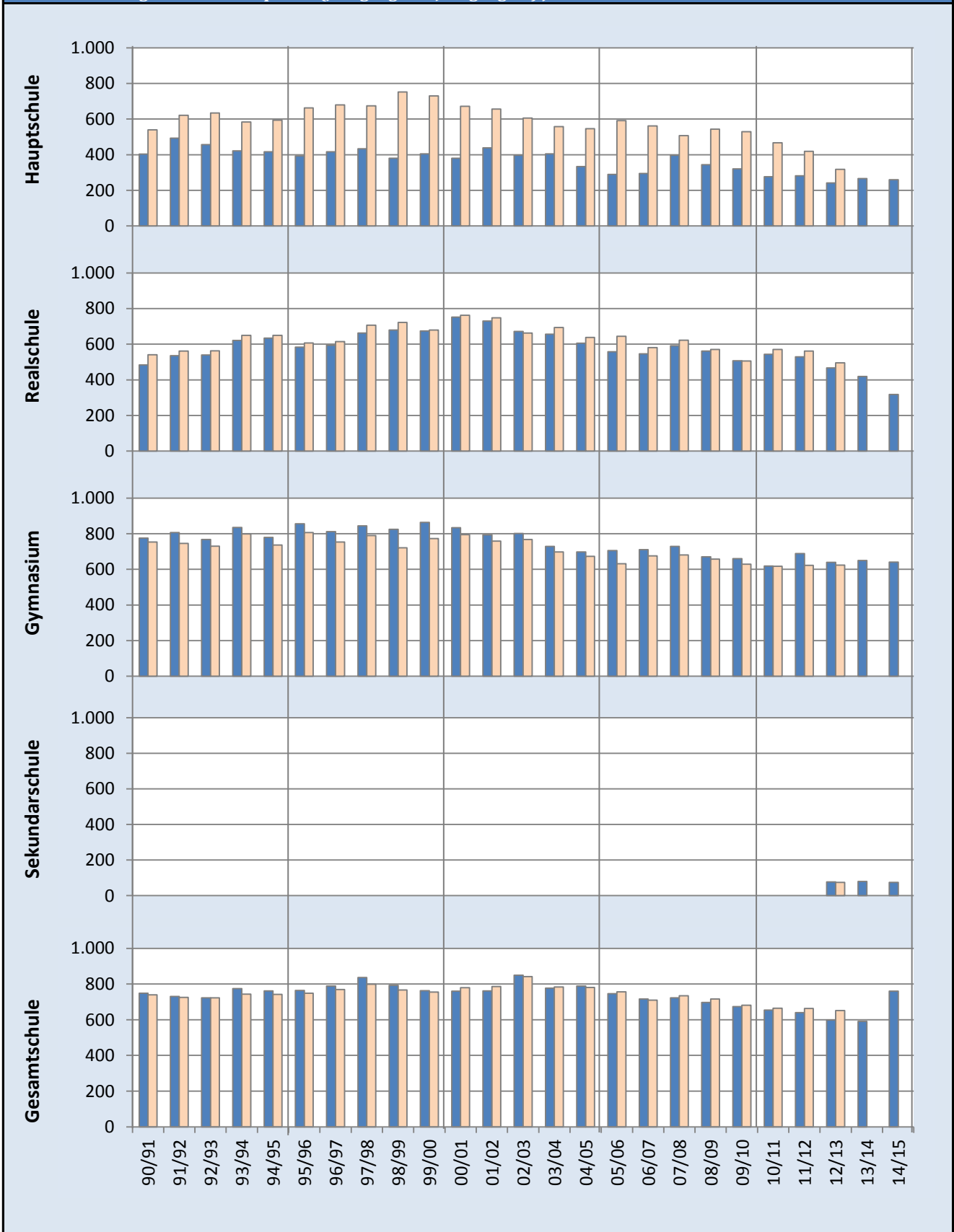

Legende

dunkler / blauer Balken: 5. Jahrgang

heller / orangener Balken: 7. Jahrgang zwei Jahre später

## 2.6 Zusammensetzung der Schülerschaft

### 2.6.1 Konfessionen nach Schulformen und Schulen

Schule			Insgesamt						
			Konfession						
Nr.	Typ	Name	evang.	kath.	islam.	sonstige	ohne B.	ohne A.	
118928	GGs	Marschallstraße	404	48	41	170	42	39	64
118930	GGs	Gutenbergschule	199	42	36	63	23	27	8
118941	GGs	Beckeradschule	296	50	52	121	17	32	24
118953	GGs	Albert-Schweitzer-Straße	200	62	59	50	3	19	7
118965	EGs	Martin-Luther-Schule	191	115	3	38	3	16	16
118990	KGS	Im Emscherbruch	198	45	82	17	-	17	37
119027	GGs	Bickernstraße	162	24	19	94	12	5	8
119039	GGs	Turmschule	294	54	65	86	29	29	31
119064	GGs	Lindenschule Buer	254	58	85	55	8	47	1
119076	GGs	Martinschule	184	13	18	110	23	13	7
119088	KGS	Barbaraschule	209	47	122	6	4	9	21
119090	GGs	Velsenstraße	211	58	48	61	7	31	6
119106	KGS	Sandstraße	207	25	128	21	6	27	-
119118	GGs	Leythe Schule	188	60	51	33	4	40	-
119120	GGs	Pfefferackerschule	251	54	115	17	8	17	40
119131	GGs	Mechtenbergschule	214	31	49	56	29	25	24
119143	GGs	Bülseschule	177	56	76	15	5	22	3
119155	GGs	Fersenbruch	255	57	70	74	9	23	22
119167	GGs	Schule an der Erzbahn	228	22	38	143	7	17	1
119180	GGs	Schalken Regenbogenschule	305	32	31	102	38	37	65
119192	GGs	Hohenfriedberger Straße	228	22	46	90	38	10	22
119222	GGs	Gecksheide	208	54	66	28	4	35	21
119234	GGs	Haidekamp	209	48	84	32	5	37	3
119246	GGs	Friedrich Grillo Schule	283	29	69	132	18	14	21
119260	GGs	Heistraße	285	95	79	36	14	35	26
119271	GGs	Im Brömm	199	46	62	50	4	30	7
119295	GGs	Wiehagenschule	241	4	24	93	39	29	52
119301	GGs	Kurt-Schumacher-Straße	173	19	17	75	39	12	11
119313	GGs	am Schloss Horst	256	20	46	142	8	22	18
119325	GGs	Mährfeldschule	253	34	18	177	2	18	4
119337	KGS	Liebfrauenschule	223	44	83	59	9	25	3
119374	GGs	Glückaufschule Ückendorf	254	29	31	62	64	21	47
119398	GGs	Astrid Lindgren Schule	251	82	69	36	14	19	31
119404	KGS	Don-Bosco-Schule	210	1	159	23	11	13	3
119430	GGs	Josef Ringsschule	163	15	11	123	1	13	-
183386	GGs	Nordsternschule	254	31	29	162	6	17	9
185553	GGs	Dörmannsweg	167	26	38	87	1	2	13
195546	GGs	Sternschule	308	56	76	149	6	20	1
195558	GGs	Georgstraße	382	37	42	237	22	44	-
<b>GRU</b>	<b>Insgesamt</b>		<b>9.174</b>	<b>1.645</b>	<b>2.237</b>	<b>3.125</b>	<b>582</b>	<b>908</b>	<b>677</b>

## 2.6 Zusammensetzung der Schülerschaft

Noch: Konfessionen nach Schulformen und Schulen									
Schule			Insgesamt						
			Konfession						
Nr.	Typ	Name	evang.	kath.	islam.	sonstige	ohne B.	ohne A.	
143364	HAU	Am Dahlbusch	388	38	55	145	112	30	8
143390	HAU	Emmastraße	308	57	67	140	1	39	4
143418	HAU	Grillostraße	378	32	66	161	77	26	16
143492	HAU	Schwalbenstraße	251	49	54	103	11	33	1
143613	HAU	Frankampstraße -auslaufend-	384	107	91	129	15	39	3
143650	HAU	Eppmannsweg -auslaufend-	133	17	15	90	2	9	-
<b>HAU Insgesamt</b>			<b>1.842</b>	<b>300</b>	<b>348</b>	<b>768</b>	<b>218</b>	<b>176</b>	<b>32</b>
161111	REA	Gertrud-Bäumer	644	133	165	264	31	51	-
161123	REA	Mühlenstraße	541	106	102	250	32	48	3
161135	REA	Gerhart-Hauptmann -auslaufend-	527	155	193	104	23	51	1
161160	REA	Lessing	564	77	135	232	56	63	1
191980	REA	Mulvany	417	51	79	204	38	40	5
192958	REA	an der St.-Michael-Str. -auslaufend-	164	35	41	75	-	13	-
<b>REA Insgesamt</b>			<b>2.857</b>	<b>557</b>	<b>715</b>	<b>1.129</b>	<b>180</b>	<b>266</b>	<b>10</b>
167721	GYM	Leibniz	1.052	290	387	260	47	68	-
167733	GYM	Carl-Friedrich-Gauß	621	203	250	71	36	59	2
167745	GYM	Max-Planck	853	278	370	82	47	73	3
167757	GYM	Annette-von-Droste-Hülshoff	690	226	325	70	24	43	2
167770	GYM	Ricarda-Huch	735	130	163	323	59	56	4
167782	GYM	Grillo	572	110	102	267	44	42	7
167794	GYM	Schalkler	561	172	182	103	37	65	2
<b>GYM Insgesamt</b>			<b>5.084</b>	<b>1.409</b>	<b>1.779</b>	<b>1.176</b>	<b>294</b>	<b>406</b>	<b>20</b>
197210	SEK	Hassel	224	57	36	110	1	20	-
<b>SEK Insgesamt</b>			<b>224</b>	<b>57</b>	<b>36</b>	<b>110</b>	<b>1</b>	<b>20</b>	<b>-</b>
164185	GES	Berger Feld	1.359	372	360	381	88	132	26
188098	GES	Ückendorf	1.103	34	80	798	132	50	9
188736	GES	Horst	1.305	267	333	532	41	121	11
189730	GES	Buer-Mitte	1.425	417	483	259	108	149	9
199114	GES	Erle	142	43	40	31	4	24	-
<b>GES Insgesamt</b>			<b>5.334</b>	<b>1.133</b>	<b>1.296</b>	<b>2.001</b>	<b>373</b>	<b>476</b>	<b>55</b>
155652	FÖS	Schlossparkschule Horst	96	17	27	33	1	18	-
155676	FÖS	Michael-Ende-Schule	52	18	7	6	6	15	-
155690	FÖS	Malteserschule	160	18	23	78	9	29	3
155720	FÖS	Rungenbergschule	47	6	6	25	-	10	-
155731	FÖS	Antoniusschule	138	21	29	62	4	20	2
155767	FÖS	Uhlenbrockschule	87	24	13	32	3	15	-
155809	FÖS	Hansaschule	151	26	34	56	9	17	9
183878	FÖS	Albert-Schweitzer-Schule	195	44	41	47	31	25	7
185292	FÖS	Gecksheide	214	42	57	32	6	38	39
190512	FÖS	Schule an der Bergmannsglücks	118	34	26	17	6	34	1
<b>FÖS Insgesamt</b>			<b>1.258</b>	<b>250</b>	<b>263</b>	<b>388</b>	<b>75</b>	<b>221</b>	<b>61</b>
<b>Insgesamt</b>			<b>25.773</b>	<b>5.351</b>	<b>6.674</b>	<b>8.697</b>	<b>1.723</b>	<b>2.473</b>	<b>855</b>

## 2.6 Zusammensetzung der Schülerschaft

### 2.6.2 Schüler/innen mit Migrationshintergrund nach Schulformen und Schulen

Schule			Insgesamt		Anteile (in %)		
			Mit Migrationshintergrund		Mit Migrationshintergrund		
Nr.	Typ	Name		weiblich		weiblich	
118928	GGs	Marschallstraße	404	307	152	76,0	49,5
118930	GGs	Gutenbergschule	199	106	46	53,3	43,4
118941	GGs	Beckeradschule	296	200	106	67,6	53,0
118953	GGs	Albert-Schweitzer-Straße	200	72	30	36,0	41,7
118965	EGS	Martin-Luther-Schule	191	67	37	35,1	55,2
118990	KGS	Im Emscherbruch	198	58	27	29,3	46,6
119027	GGs	Bickernstraße	162	121	60	74,7	49,6
119039	GGs	Turmschule	294	179	83	60,9	46,4
119064	GGs	Lindenschule Buer	254	118	64	46,5	54,2
119076	GGs	Martinschule	184	165	87	89,7	52,7
119088	KGS	Barbaraschule	209	48	27	23,0	56,3
119090	GGs	Velsenstraße	211	103	49	48,8	47,6
119106	KGS	Sandstraße	207	74	36	35,7	48,6
119118	GGs	Leythe Schule	188	72	31	38,3	43,1
119120	GGs	Pfefferackerschule	251	91	35	36,3	38,5
119131	GGs	Mechtenbergschule	214	128	70	59,8	54,7
119143	GGs	Bülseschule	177	68	31	38,4	45,6
119155	GGs	Fersenbruch	255	127	56	49,8	44,1
119167	GGs	Schule an der Erzbahn	228	176	88	77,2	50,0
119180	GGs	Schalcker Regenbogenschule	305	247	119	81,0	48,2
119192	GGs	Hohenfriedberger Straße	228	177	88	77,6	49,7
119222	GGs	Gecksheide	208	76	28	36,5	36,8
119234	GGs	Haidekamp	209	75	33	35,9	44,0
119246	GGs	Friedrich Grillo Schule	283	216	100	76,3	46,3
119260	GGs	Heistraße	285	126	73	44,2	57,9
119271	GGs	Im Brömm	199	103	38	51,8	36,9
119295	GGs	Wiehagenschule	241	233	119	96,7	51,1
119301	GGs	Kurt-Schumacher-Straße	173	145	67	83,8	46,2
119313	GGs	am Schloss Horst	256	192	107	75,0	55,7
119325	GGs	Mährfeldschule	253	201	95	79,4	47,3
119337	KGS	Liebfrauenschule	223	137	77	61,4	56,2
119374	GGs	Glückaufschule Ückendorf	254	183	78	72,0	42,6
119398	GGs	Astrid Lindgren Schule	251	112	52	44,6	46,4
119404	KGS	Don-Bosco-Schule	210	99	41	47,1	41,4
119430	GGs	Josef Ringsschule	163	141	75	86,5	53,2
183386	GGs	Nordsternschule	254	190	96	74,8	50,5
185553	GGs	Dörmannsweg	167	115	63	68,9	54,8
195546	GGs	Sternschule	308	222	111	72,1	50,0
195558	GGs	Georgstraße	382	320	166	83,8	51,9
<b>GRU</b>	<b>Insgesamt</b>		<b>9.174</b>	<b>5.590</b>	<b>2.741</b>	<b>60,9</b>	<b>49,0</b>

## 2.6 Zusammensetzung der Schülerschaft

noch: Schüler/innen mit Migrationshintergrund nach Schulformen und Schulen							
Schule			Insgesamt		Anteile (in %)		
			Nr.	Typ	Name	Mit Migrationshintergrund	
		weiblich					weiblich
143364	HAU	Am Dahlbusch	388	323	129	83,2	39,9
143390	HAU	Emmastraße	308	187	82	60,7	43,9
143418	HAU	Grillostraße	378	307	151	81,2	49,2
143492	HAU	Schwalbenstraße	251	144	55	57,4	38,2
143613	HAU	Frankampstraße -auslaufend-	384	194	78	50,5	40,2
143650	HAU	Eppmannsweg -auslaufend-	133	102	43	76,7	42,2
<b>HAU Insgesamt</b>			<b>1.842</b>	<b>1.257</b>	<b>538</b>	<b>68,2</b>	<b>42,8</b>
161111	REA	Gertrud-Bäumer	644	416	215	64,6	51,7
161123	REA	Mühlenstraße	541	367	184	67,8	50,1
161135	REA	Gerhart-Hauptmann -auslaufer	527	201	108	38,1	53,7
161160	REA	Lessing	564	370	186	65,6	50,3
191980	REA	Mulvany	417	290	142	69,5	49,0
192958	REA	an der St.-Michael-Str. -auslaufer	164	85	43	51,8	50,6
<b>REA Insgesamt</b>			<b>2.857</b>	<b>1.729</b>	<b>878</b>	<b>60,5</b>	<b>50,8</b>
167721	GYM	Leibniz	1.052	412	235	39,2	57,0
167733	GYM	Carl-Friedrich-Gauß	621	164	79	26,4	48,2
167745	GYM	Max-Planck	853	238	108	27,9	45,4
167757	GYM	Annette-von-Droste-Hülshoff	690	153	86	22,2	56,2
167770	GYM	Ricarda-Huch	735	461	276	62,7	59,9
167782	GYM	Grillo	572	383	205	67,0	53,5
167794	GYM	Schalkar	561	239	122	42,6	51,0
<b>GYM Insgesamt</b>			<b>5.084</b>	<b>2.050</b>	<b>1.111</b>	<b>40,3</b>	<b>54,2</b>
197210	SEK	Hassel	224	130	56	58,0	43,1
<b>SEK Insgesamt</b>			<b>224</b>	<b>130</b>	<b>56</b>	<b>58,0</b>	<b>43,1</b>
164185	GES	Berger Feld	1.359	652	282	48,0	43,3
188098	GES	Ückendorf	1.103	1.012	477	91,7	47,1
188736	GES	Horst	1.305	764	384	58,5	50,3
189730	GES	Buer-Mitte	1.425	477	259	33,5	54,3
199114	GES	Erle	142	58	34	40,8	58,6
<b>GES Insgesamt</b>			<b>5.334</b>	<b>2.963</b>	<b>1.436</b>	<b>55,5</b>	<b>48,5</b>
155652	FÖS	Schlossparkschule Horst	96	48	16	50,0	33,3
155676	FÖS	Michael-Ende-Schule	52	15	6	28,8	40,0
155690	FÖS	Malteserschule	160	103	44	64,4	42,7
155720	FÖS	Rungenbergschule	47	31	7	66,0	22,6
155731	FÖS	Antoniuschule	138	89	33	64,5	37,1
155767	FÖS	Uhlenbrockschule	87	49	22	56,3	44,9
155809	FÖS	Hansaschule	151	86	30	57,0	34,9
183878	FÖS	Albert-Schweitzer-Schule	195	86	39	44,1	45,3
185292	FÖS	Gecksheide	214	97	28	45,3	28,9
190512	FÖS	Schule an der Bergmannsglücks	118	38	2	32,2	5,3
<b>FÖS Insgesamt</b>			<b>1.258</b>	<b>642</b>	<b>227</b>	<b>51,0</b>	<b>35,4</b>
<b>Insgesamt</b>			<b>25.773</b>	<b>14.361</b>	<b>6.987</b>	<b>55,7</b>	<b>48,7</b>

## 2.6 Zusammensetzung der Schülerschaft

### 2.6.3 Einpendelnde Schüler/innen nach Wohnort und Schulform

Wohnort	Schulform							Insg.	Anteil in %
	GRU	HAU	REA	GYM	SEK	GES	FÖS		
Sonstige*	1	0	3	3	0	21	1	<b>29</b>	2,4
Dorsten			1	4		4		<b>9</b>	0,8
Recklinghausen	2		1	2		6		<b>11</b>	0,9
Bottrop	1			3		15	1	<b>20</b>	1,7
Herne	5	3	4	21		14	2	<b>49</b>	4,1
Bochum	9	1	2	24		50	5	<b>91</b>	7,7
Marl	4	1	16	64	4	21		<b>109</b>	9,2
Essen	19	15	20	32		140	1	<b>227</b>	19,1
Herten	8	4	22	156	3	64	3	<b>259</b>	21,8
Gladbeck	130	9	14	48	1	206	5	<b>413</b>	34,8
<b>Insgesamt</b>	<b>178</b>	<b>33</b>	<b>80</b>	<b>354</b>	<b>8</b>	<b>520</b>	<b>17</b>	<b>1188</b>	100,0
Anteil in %	15,0	2,8	6,7	29,8	0,7	43,8	1,4	100,0	

### 2.6.4 Einpendelnde Schüler/innen nach Wohnort und Schulform - GRAFIK

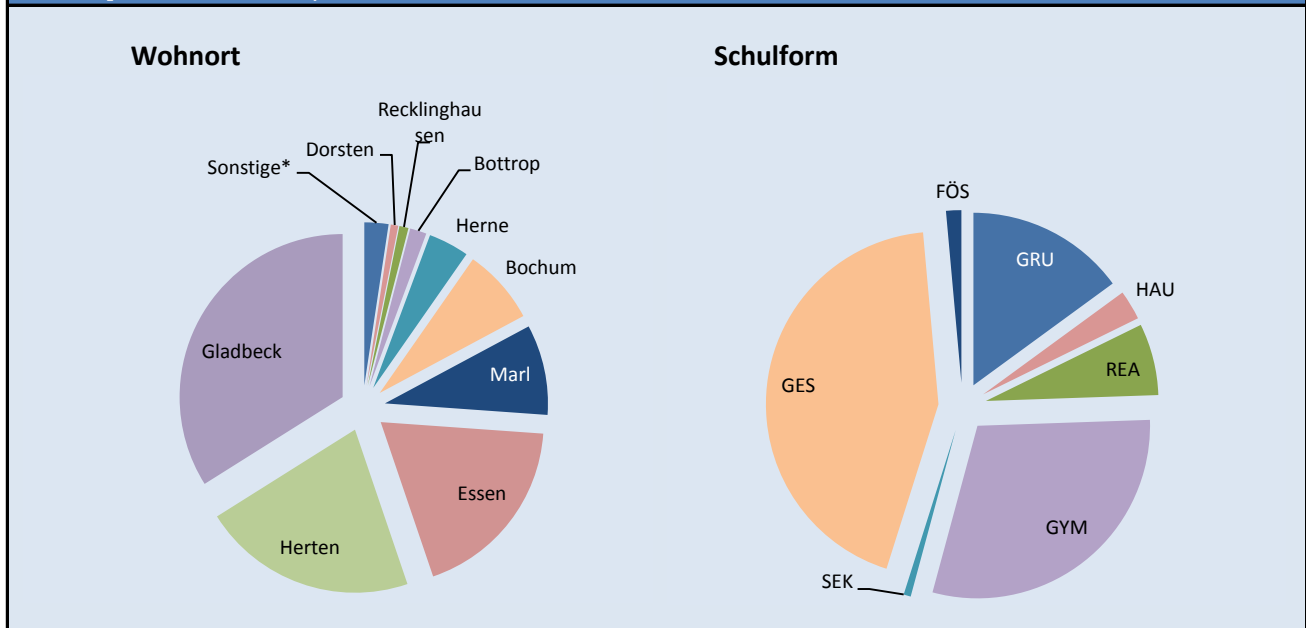

\* n = 3 oder kleiner

## 2.7 Schulen ohne Anschluss an die Gelsenkirchener Schulstatistik

### 2.7.1 Evangelische Gesamtschule Bismarck (nach Jahrgängen)

Jahrgang	Insgesamt				Anteile (in %)		
		weiblich	ausländisch		weiblich	ausländisch	
				weiblich			weiblich
05	144	82	35	20	56,9	24,3	57,1
06	151	80	58	33	53,0	38,4	56,9
07	147	83	32	17	56,5	21,8	53,1
08	151	83	37	22	55,0	24,5	59,5
09	163	86	43	25	52,8	26,4	58,1
10	156	85	40	22	54,5	25,6	55,0
11	105	61	17	13	58,1	16,2	76,5
12	93	50	10	6	53,8	10,8	60,0
13	85	56	4	4	65,9	4,7	100,0
<b>Insgesamt</b>	<b>1.195</b>	<b>666</b>	<b>276</b>	<b>162</b>	<b>55,7</b>	<b>23,1</b>	<b>58,7</b>

### 2.7.2 Schule für Kranke (nach Herkunftsschulform)

Schulform	Insgesamt				Anteile (in %)		
		weiblich	ausländisch		weiblich	ausländisch	
				weiblich			weiblich
Grundschule	6	2	-	-	33,3	-	-
Hauptschule	3	2	-	-	66,7	-	-
Realschule	1	-	-	-	-	-	-
Gesamtschule	6	1	1	1	16,7	16,7	100,0
Gymnasium	3	1	-	-	33,3	-	-
Förderschule	4	-	-	-	-	-	-
Sonstige	-	-	-	-	-	-	-
<b>Insgesamt</b>	<b>23</b>	<b>6</b>	<b>1</b>	<b>1</b>	<b>26,1</b>	<b>4,3</b>	<b>100,0</b>
	<b>21,7</b> = betrug die durchschnittliche Schülerzahl im vergangenen Schuljahr						





# Kapitel 3

*- Ganzttag und Betreuung -*

### 3.1 Ganztags- und Betreuungsangebote an Gelsenkirchener Schulen

#### 3.1.1 Ganztags- und Betreuungsangebote an Gelsenkirchener Schulen

Schule				Angebote					
Nr.	Typ	Name	Stadtteil	GG	GoS	8-1	OGS		
						Gruppen	Gruppen	Schüler	Rzb
195558	GGs	Georgstraße	Altstadt			2	2	60	X
195546	GGs	Sternschule	Schalke			2	3	82	
119246	GGs	Friedrich Grillo Schule	Schalke			2	3	92	X
119180	GGs	Schalke Regenbogenschule	Schalke			1	3	89	
119301	GGs	Kurt-Schumacher-Straße	Schalke-Nord				1	32	
119027	GGs	Bickernstraße	Bismarck				2	53	X
118928	GGs	Marschallstraße	Bismarck			1	3	80	
118928	Ast.	Marschallstraße	Bismarck			1			
119167	GGs	Schule an der Erzbahn	Bulmke-Hüllen			1	2	60	X
119076	GGs	Martinschule	Bulmke-Hüllen			1	2	56	
185553	GGs	Dörmannsweg	Bulmke-Hüllen			1	2	55	
119404	KGS	Don-Bosco-Schule	Feldmark			2	3	172	X
118965	EGS	Martin-Luther-Schule	Feldmark			1	2		
119155	GGs	Fersenbruch	Hessler			1	4	119	X
118941	GGs	Beckeradschule	Buer			3	3	73	
119120	GGs	Pfefferackerschule	Buer			2	3	78	X
119064	GGs	Lindenschule Buer	Buer			3	4	103	X
119090	GGs	Velsenstraße	Buer			2	2	59	
119143	GGs	Bülseschule	Scholven			2	2	58	
119271	GGs	Im Brömm	Scholven			4	3	83	X
119325	GGs	Mährfeldschule	Hassel			2	2	50	
119430	GGs	Josef Ringsschule	Hassel			1	2	43	X
183386	GGs	Nordsternschule	Horst			2	3	85	
119313	GGs	am Schloss Horst	Horst			2	3	83	
119106	KGS	Sandstraße	Horst			2	2	53	X
118953	GGs	Albert-Schweitzer-Straße	Beckhausen			3	2	62	X
119222	GGs	Gecksheide	Beckhausen			1	2	45	
119222	Ast.	Gecksheide	Beckhausen			1	2	56	
119337	KGS	Liebfrauenschule	Beckhausen			1	4	98	
119398	GGs	Astrid Lindgren Schule	Erle			2	2	62	X
119260	GGs	Heistraße	Erle			4	2	60	X
119118	GGs	Leythe Schule	Erle			2	2	61	X
119088	KGS	Barbaraschule	Resse			3	2	58	X
118930	GGs	Gutenbergschule	Resse			0	2	56	
118990	KGS	Im Emscherbruch	Resser Mark			2	3	75	
119295	GGs	Wiehagenschule	Neustadt			3	2	57	
119234	GGs	Haidekamp	Ückendorf			2	3	67	X
119192	GGs	Hohenfriedberger Straße	Ückendorf			1	2	30	
119374	GGs	Glückaufschule Ückendorf	Ückendorf			2	4	48	
119374	Ast.	Glückaufschule Ückendorf	Ückendorf					29	
119131	GGs	Mechtenbergschule	Rotthausen			2	2	60	X
119039	GGs	Turmschule	Rotthausen			1	2	72	

#### Legende

- GG** Gebundene Ganztagsschule
- 8-1** Schule von 8 bis 13 Uhr
- GoS** Geld oder Stelle
- OGS** Offene Ganztagsschule
- Rzb** Randzeitenbetreuung

### 3.1 Ganztags- und Betreuungsangebote an Gelsenkirchener Schulen

#### Noch: Ganztags- und Betreuungsangebote an Gelsenkirchener Schulen

Schule				Angebote					
Nr.	Typ	Name	Stadtteil	GG	GoS	8-1	OGS		
						Gruppen	Gruppen	Schüler	Rzb
143418	HAU	Grillostraße	Schalke		X				
143390	HAU	Emmastraße	Bulmke-Hüllen	X	X				
143650	HAU	Eppmannsweg -auslaufend-	Hassel	X	X				
143492	HAU	Schwalbenstraße	Beckhausen	X	X				
143613	HAU	Frankampstraße -auslaufend-	Erle		X				
143364	HAU	Am Dahlbusch	Rotthausen		X				
161111	REA	Gertrud-Bäumer	Altstadt	X	X				
161160	REA	Lessing	Schalke		X				
191980	REA	Mulvany	Bismarck	X	X				
161123	REA	Mühlenstraße	Buer		X				
192958	REA	an der St.-Michael-Str. -auslaufend-	Hassel	X	X				
161135	REA	Gerhart-Hauptmann -auslaufend-	Erle		X				
167782	GYM	Grillo	Altstadt	X	X				
167794	GYM	Schalken	Schalke		X				
167733	GYM	Carl-Friedrich-Gauß	Bulmke-Hüllen		X				
167770	GYM	Ricarda-Huch	Bulmke-Hüllen	X	X				
167721	GYM	Leibniz	Buer		X				
167745	GYM	Max-Planck	Buer		X				
167757	GYM	Annette-von-Droste-Hülshoff	Buer		X				
197210	SEK	Hassel	Hassel	X	X				
189730	GES	Buer-Mitte	Buer	X					
188736	GES	Horst	Horst	X					
164185	GES	Berger Feld	Erle	X					
188098	GES	Ückendorf	Ückendorf	X					
199114	GES	Erle	Erle	X	X				
155731	FÖS	Antoniusschule	Schalke	X	X				
155809	FÖS	Hansaschule	Bulmke-Hüllen	X					
155767	FÖS	Uhlenbrockschule	Buer		X		2	15	
190512	FÖS	Schule an der Bergmannsglückstraße	Hassel						
155652	FÖS	Schlossparkschule Horst	Horst		X		3	24	
183878	FÖS	Albert-Schweitzer-Schule	Beckhausen	X	X				
185292	FÖS	Gecksheide	Beckhausen				2	66	
155720	FÖS	Rungenbergschule	Erle		X		1		
155676	FÖS	Michael-Ende-Schule	Erle		X		1	15	
155690	FÖS	Malteserschule	Neustadt		X	1	1	14	
<b>Insgesamt</b>				<b>17</b>	<b>28</b>	<b>72</b>	<b>109</b>	<b>2848</b>	<b>18</b>

#### Legende

- GG** Gebundene Ganztagschule
- OGS** Offene Ganztagschule
- 8-1** Schule von 8 bis 13 Uhr
- GoS** Geld oder Stelle

### 3.2 Historische Entwicklung der Teilnehmer/innen am offenen Ganzttag

#### 3.2.1 Historische Entwicklung der Teilnehmer/innen am offenen Ganzttag

Schul-jahr	Schülerinnen und Schüler					
	Insgesamt	ohne Teilnahme am offenen Ganzttag	mit Teilnahme am offenen Ganzttag			Teilnehmer Quote
			Insgesamt	Grundschüler	Förderschüler	
2003/04	11.561	11.501	60	60	-	0,5%
2004/05	11.170	10.960	210	210	-	1,9%
2005/06	11.155	10.751	404	404	-	3,6%
2006/07	10.976	9.611	1.365	1.350	15	12,4%
2007/08	10.707	8.591	2.116	2.014	102	19,8%
2008/09	10.305	8.059	2.246	2.095	151	21,8%
2009/10	10.116	7.774	2.342	2.184	158	23,2%
2010/11	9.849	7.536	2.313	2.172	141	23,5%
2011/12	9.626	7.116	2.510	2.358	152	26,1%
2012/13	9.537	6.852	2.685	2.544	141	28,2%
2013/14	9.445	6.673	2.772	2.647	125	29,3%
2014/15	9.628	6.780	2.848	2.714	134	29,6%
2015/16		-				
2016/17		-				
2017/18		-				
2018/19						

#### 3.2.2 Historische Entwicklung der Teilnehmer/innen am offenen Ganzttag - GRAFIK







# Kapitel 4

*- Inklusion und Integration -*





Zur besseren Lesbarkeit der Schülerjahresstatistik werden zwei Bereiche in einer zusammenfassenden Darstellung angeboten.

**Inklusion:**

Gemeinsames Lernen in den Schulen der Primarstufe und der Sekundarstufen I und II.

**Integration:**

Internationale Förderklassen in den Schulen der Primarstufe und der Sekundarstufen I und II.

Abweichend vom Statistikstand Dezember 2014 sind in dieser Ausgabe die aktuellen Zahlen aus April/2015 dargestellt.

## 4.1 Schüler/innen im Gemeinsamen Lernen

### 4.1.1 Schüler/innen im Gemeinsamen Lernen

Schulen			Förderschwerpunkt						Ins- gesamt	
			LE	GE	KM	ES	SP	HK		SE
Nr.	Typ	Name	zieltendifferent		zieltgleich					
<b>mit "offiziellem GL"</b>										
118930	GGs	Gutenbergschule	12	9	3	2	1			27
119167	GGs	Schule an der Erzbahn	14	6	4		2			26
119106	KGS	Sandstraße	9	3	3	4	4			23
119076	GGs	Martinschule	15	2	2	1	1			21
119295	GGs	Wiehagschule	7	5		3	2			17
119039	GGs	Turmschule	7	4	1		3			15
119325	GGs	Mährfeldschule	7	1			1	1		10
119118	GGs	Leythe Schule	6			3				9
119246	GGs	Friedrich Grillo Schule	4				4	1		9
195546	GGs	Sternschule	4			1	1		1	7
118928	GGs	Marschallstraße	2	2		2	1			7
119222	GGs	Gecksheide	4			2				6
118965	EGs	Martin-Luther-Schule	5							5
<b>ohne "offizielles GL"</b>										
118990	KGS	Im Emscherbruch				2	1	2		5
119398	GGs	Astrid Lindgren Schule						3		3
119180	GGs	Schalke Regenbogenschule	1					1		2
185553	GGs	Dörmannsweg	1			1				2
119064	GGs	Lindenschule Buer	1							1
119090	GGs	Velsenstraße				1				1
183386	GGs	Nordsternschule				1				1
119234	GGs	Haidekamp					1			1
119131	GGs	Mechtenbergschule						1		1
119404	KGS	Don-Bosco-Schule					1			1
119088	KGS	Barbaraschule				1				1
119271	GGs	Im Brömm	1							1
		<b>Summe</b>	<b>100</b>	<b>32</b>	<b>13</b>	<b>24</b>	<b>23</b>	<b>9</b>	<b>1</b>	<b>202</b>
		<b>Anteile</b>	<b>49,5%</b>	<b>15,8%</b>	<b>6,4%</b>	<b>11,9%</b>	<b>11,4%</b>	<b>4,5%</b>	<b>0,5%</b>	<b>100,0%</b>
<b>Standorte Gemeinsamen Lernens</b>										
164185	GES	Berger Feld	29	6	7	8	3	1	1	55
191980	REA	Mulvany	14	3	4		1			22
143613	HAU	Frankampstraße -auslaufend-	15			4	2			21
197210	SEK	Hassel	9	1	1	2	2		1	16
143492	HAU	Schwalbenstraße	7			3	4		1	15
189730	GES	Buer-Mitte	4		1	3	2		2	12
188736	GES	Horst	8			4				12
167794	GYM	Schalke	9		1	2				12
199114	GES	Erle	4	1		1	1			7
161160	REA	Lessing	6			1				7
167757	GYM	Annette-von-Droste-Hülshoff	4							4

#### 4.1 Schüler/innen im Gemeinsamen Lernen

##### Noch: Schüler/innen im Gemeinsamen Lernen

			Förderschwerpunkt							Ins- gesamt	
			zieldifferent		zielgleich						
		Schulen	LE	GE	KM	ES	SP	HK	SE		
<b>Standorte mit Einzelintegration (EI)</b>											
Noch: Sekundarstufe I	193800	GES	Bismarck (Evangelisch)	6			2	1	3	3	15
	143650	HAU	Eppmannsweg -auslaufend-	4							4
	188098	GES	Ückendorf			1	3				4
	161111	REA	Gertrud-Bäumer			1	3				4
	167721	GYM	Leibniz							3	3
	143418	HAU	Grillostraße				3				3
	143390	HAU	Emmastraße				3				3
	161123	REA	Mühlenstraße				2				2
	167770	GYM	Ricarda-Huch						1		1
	192958	REA	an der St.-Michael-Str. -auslaufend-						1		1
	167745	GYM	Max-Planck						1		1
	167733	GYM	Carl-Friedrich-Gauß				1				1
			<b>Summe</b>	<b>119</b>	<b>11</b>	<b>16</b>	<b>45</b>	<b>16</b>	<b>7</b>	<b>11</b>	<b>225</b>
			<b>Anteile</b>	<b>52,9%</b>	<b>4,9%</b>	<b>7,1%</b>	<b>20,0%</b>	<b>7,1%</b>	<b>3,1%</b>	<b>4,9%</b>	<b>100,0%</b>
		<b>Gesamtsumme</b>	<b>219</b>	<b>43</b>	<b>29</b>	<b>69</b>	<b>39</b>	<b>16</b>	<b>12</b>	<b>427</b>	
		<b>Anteile</b>	<b>51,3%</b>	<b>10,1%</b>	<b>6,8%</b>	<b>16,2%</b>	<b>9,1%</b>	<b>3,7%</b>	<b>2,8%</b>	<b>100,0%</b>	

Stand: Februar 2015

#### 4.1.2 Schüler/innen im Gemeinsamen Lernen - GRAFIK

Schüler/innen mit festgestelltem Förderbedarf an allen Schüler/innen nach Primar- und Sekundarstufe

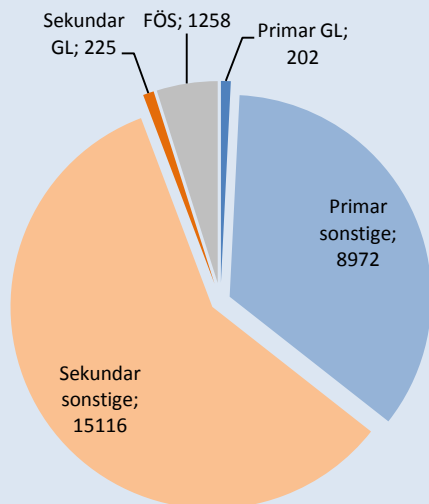

Förderschwerpunkte bei Kindern in gemeinsamen Lernen

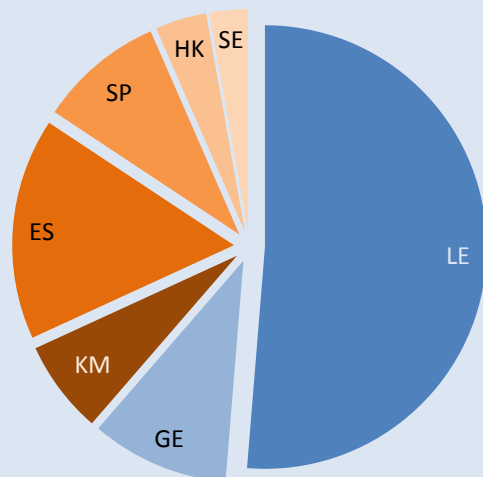

## 4.2 Internationale Förderklassen

### 4.2.1 Schülerinnen und Schüler in internationalen Förderklassen

	Schule		Klassen	Schülerzahl	Schüler pro Klasse
	Nr.	Name			
Primarstufe	119398	Astrid Lindgren Schule	2	36	18,0
	119027	Bickernstraße	1	12	12,0
	185553	Dörmannsweg	1	14	14,0
	119155	Fersenbruch	2	38	19,0
	195558	Georgstraße	1	19	19,0
	119313	am Schloss Horst	2	37	18,5
	119374	Glückaufschule Ückendorf	2	36	18,0
	119234	Haidekamp	1	10	10,0
	119192	Hohenfriedberger Straße	2	36	18,0
	119301	Kurt-Schumacher-Straße	2	41	20,5
	119180	Schalkal Regenbogenschule	1	15	15,0
	118928	Marschallstraße	2	35	17,5
	118928	Dependance Lenaustraße	1	19	19,0
	119131	Mechtenbergschule	2	39	19,5
	119039	Turmschule	1	21	21,0
	119295	Wiehagenschule	2	27	13,5
	<b>Summe</b>		<b>25</b>	<b>435</b>	<b>17,4</b>

Sekundarstufe I	143364	HAU	9	164	18,2
	143418	HAU	7	130	18,6
	161111	REA	1	19	19,0
	164185	GES	3	51	17,0
	188098	GES	5	100	20,0
	167782	GYM	1	12	12,0
	161160	REA	2	35	17,5
	167745	GYM	1	3	3,0
	161123	REA	3	58	19,3
	167770	GYM	1	17	17,0
		<b>Summe</b>		<b>33</b>	<b>589</b>

Sekundarstufe II	163971	WBK	1	7	7,0
	193008	BK	2	28	14,0
	176795	BK	2	32	16,0
	-	Lehrwerkstatt Am Koprath / Schüfflerheide		11	
		<b>Summe</b>		<b>5</b>	<b>78</b>
	<b>Insgesamt</b>		<b>63</b>	<b>1.102</b>	<b>17,3</b>

## 4.2 Internationale Förderklassen

### 4.2.2 Historische Entwicklung der internationalen Förderklassen

Stufe	Zeitpunkt					
	07/2013	07/2014	04/2015	...	...	...
Primarstufe	6	22	25			
Sekundarstufe I	7	24	33			
Sekundarstufe II	1	3	5			
<b>Insgesamt</b>	<b>14</b>	<b>49</b>	<b>63</b>			

### 4.2.3 Historische Entwicklung der internationalen Förderklassen

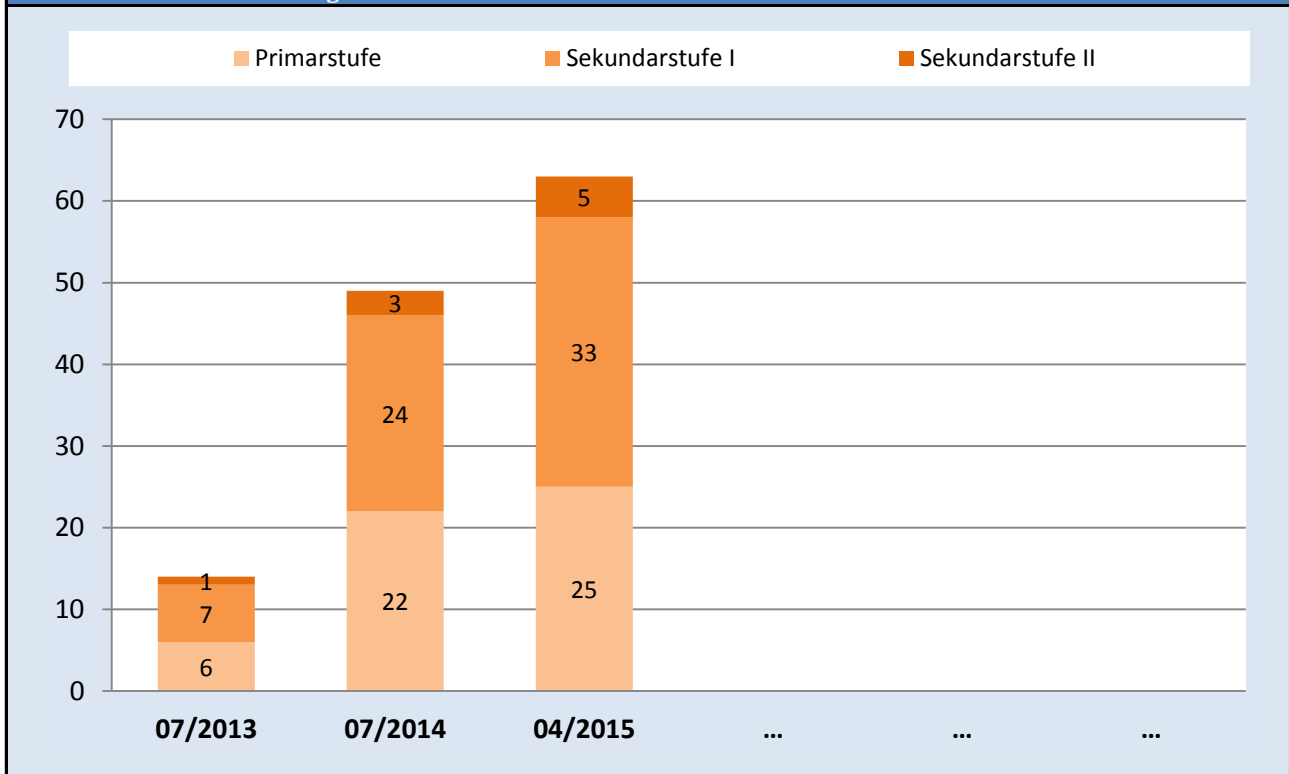



# Kapitel 5

*- Weiterbildungskollegs -*



## 5.1 Abendrealschule

### 5.1.1 Studierendenzahlen nach Bildungsgang

	Insgesamt						Anteile (in %)					
	w		ausländisch		migrantisch		w		ausländisch		migrantisch	
				w		w		w		w		w
Vollbeleger	571	229	-	-	387	153	40,1	0,0	0,0	67,8	39,5	
Teilbeleger	0	0	0	0	0	0	0,0	0,0	0,0	0,0	0,0	
<b>Insgesamt</b>	<b>571</b>	<b>229</b>	<b>0</b>	<b>0</b>	<b>387</b>	<b>153</b>	<b>40,1</b>	<b>0,0</b>	<b>0,0</b>	<b>67,8</b>	<b>39,5</b>	

### 5.1.2 Historische Entwicklung der Studierendenzahlen

Schuljahr	Vollbeleger	Teilbeleger	Insgesamt
2004/05	717	58	775
2005/06	854	58	912
2006/07	874	47	921
2007/08	788	58	846
2008/09	806	58	864
2009/10	765	63	828
2010/11	749	3	752
2011/12	625	25	650
2012/13	600	4	604
2013/14	634	1	635
2014/15	571	0	571
2015/16			
2016/17			
2017/18			
2018/19			
2019/20			
2020/21			
2021/22			

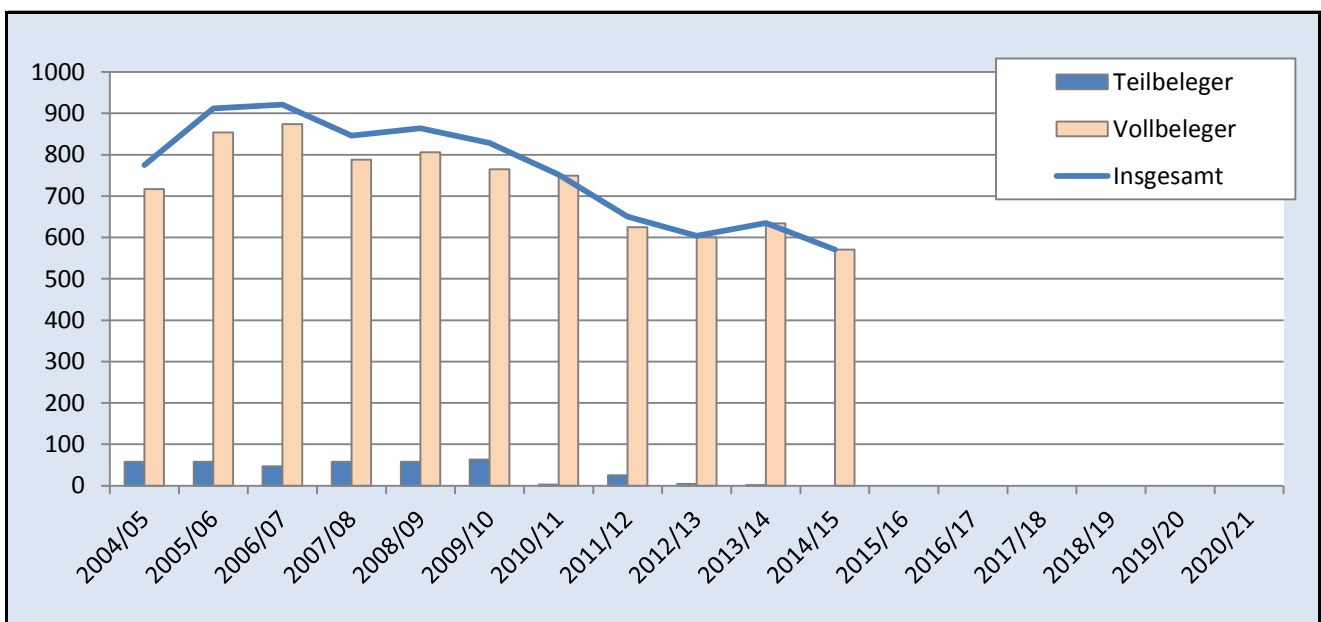

## 5.1 Weiterbildungskolleg Emscher-Lippe

### 5.1.3 Herkunft der Studierenden nach zuletzt besuchter Schulform

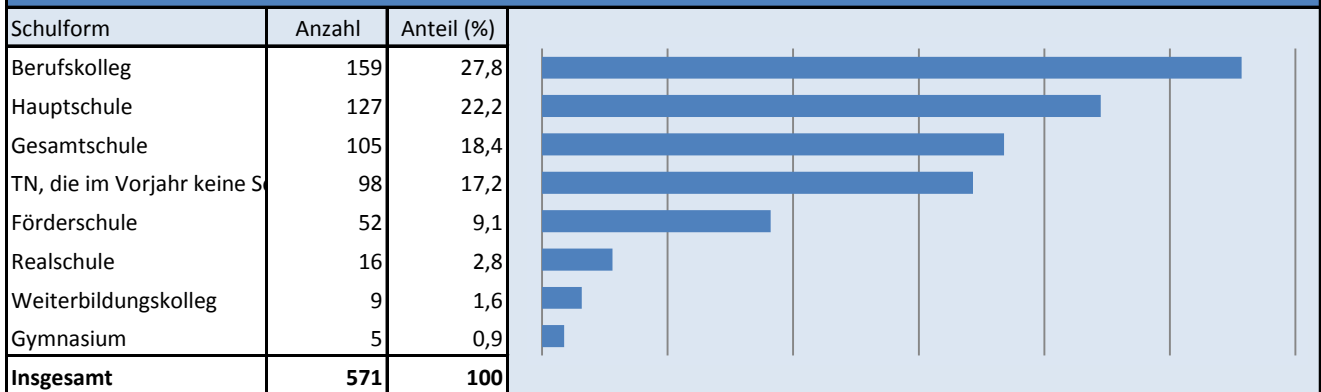

### 5.1.4 Herkunft der Studierenden nach Wohnort

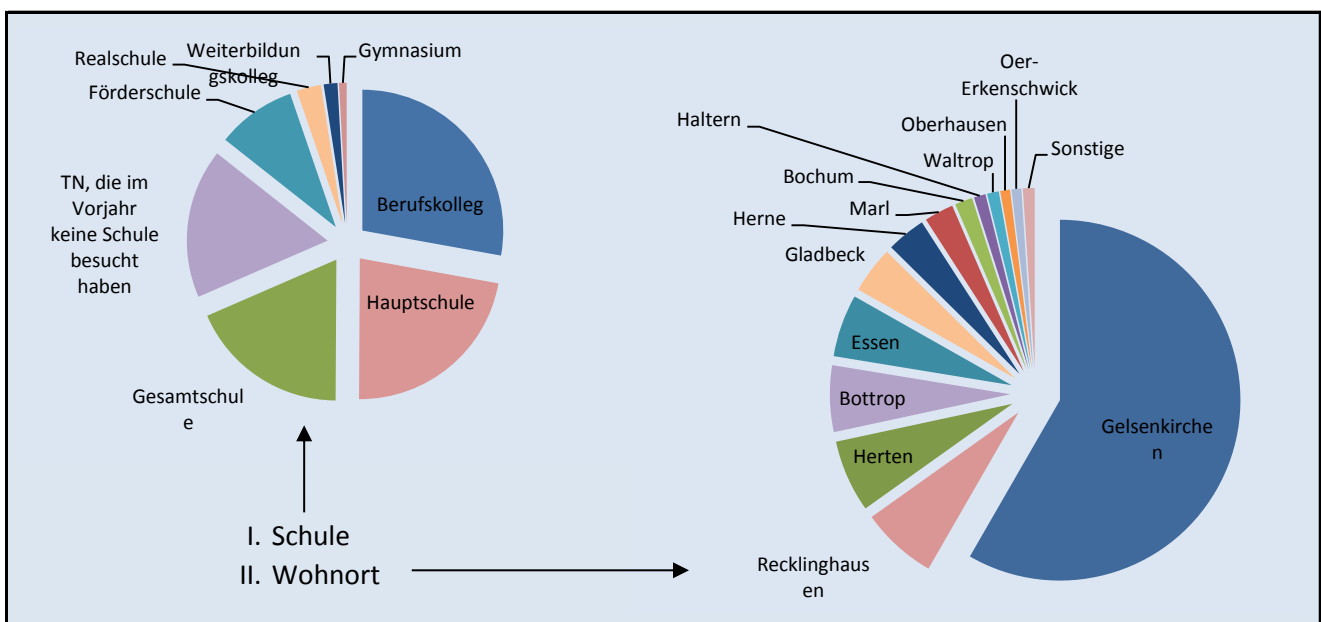
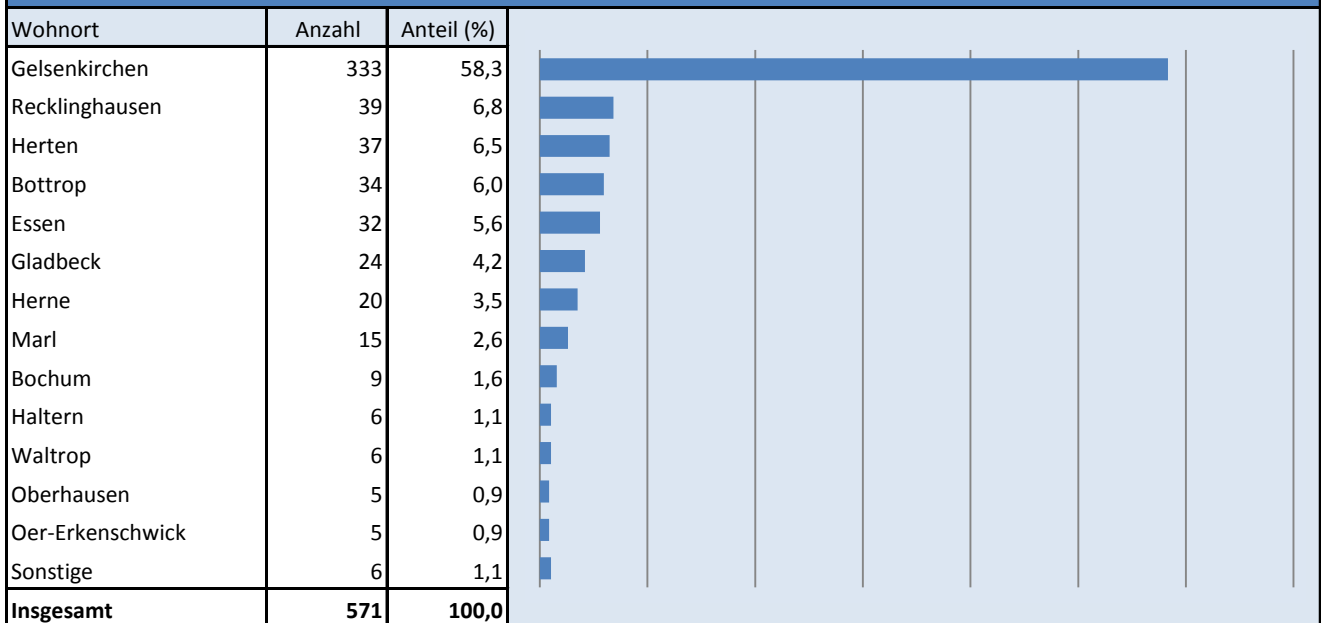

## 5.2 Weiterbildungskolleg Emscher-Lippe

### 5.2.1 Studierendenzahlen nach Bildungsgang

	Insgesamt						Anteile (in %)					
	w		ausländisch		migrantisch		w		ausländisch		migrantisch	
		w		w		w		w		w		
Kolleg	381	161	51	27	158	62	42,3	13,4	52,9	41,5	39,2	
Abendgymnasium	200	105	27	15	81	41	52,5	13,5	55,6	40,5	50,6	
<b>Insgesamt</b>	<b>581</b>	<b>266</b>	<b>78</b>	<b>42</b>	<b>239</b>	<b>103</b>	<b>45,8</b>	<b>13,4</b>	<b>53,8</b>	<b>41,1</b>	<b>43,1</b>	

### 5.2.2 Historische Entwicklung der Studierendenzahlen

Schuljahr	Kolleg	Abendgymnasium	Insgesamt
2004/05	171	256	427
2005/06	200	277	477
2006/07	220	296	516
2007/08	234	290	524
2008/09	256	305	561
2009/10	304	330	634
2010/11	360	313	673
2011/12	359	300	659
2012/13	384	270	654
2013/14	375	268	643
2014/15	381	200	581
2015/16			
2016/17			
2017/18			
2018/19			
2019/20			
2020/21			
2021/22			

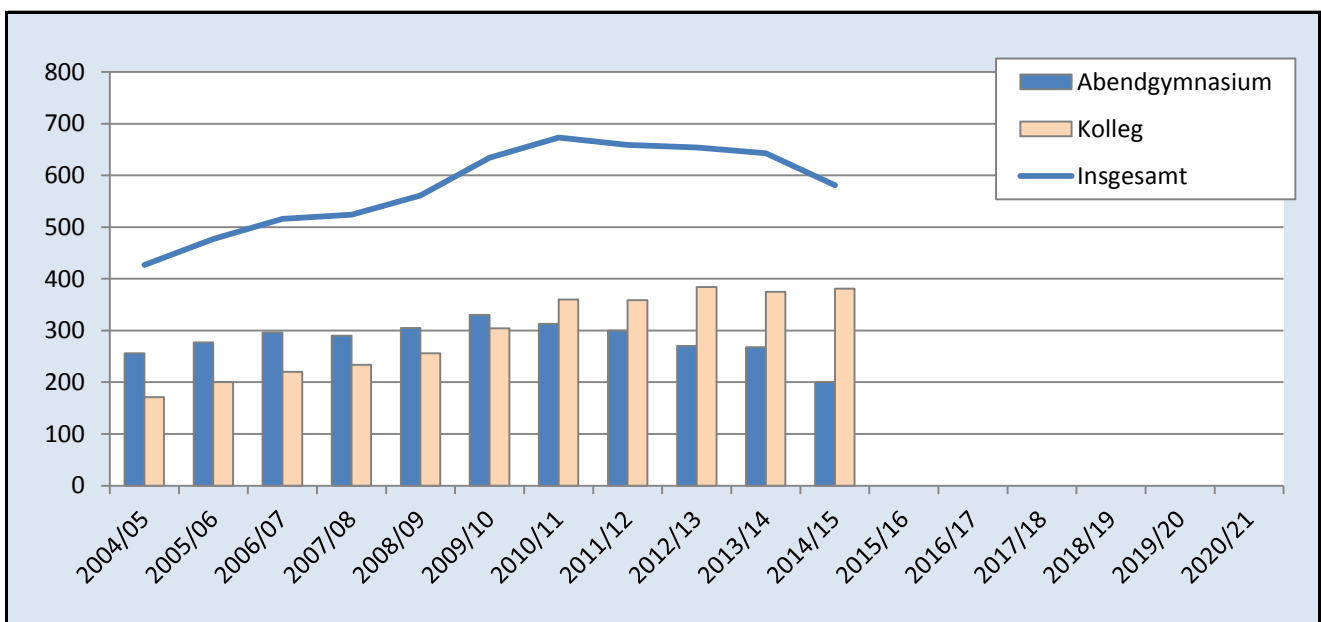

## 5.2 Weiterbildungskolleg Emscher-Lippe

### 5.2.3 Herkunft der Studierenden nach zuletzt besuchter Schulform

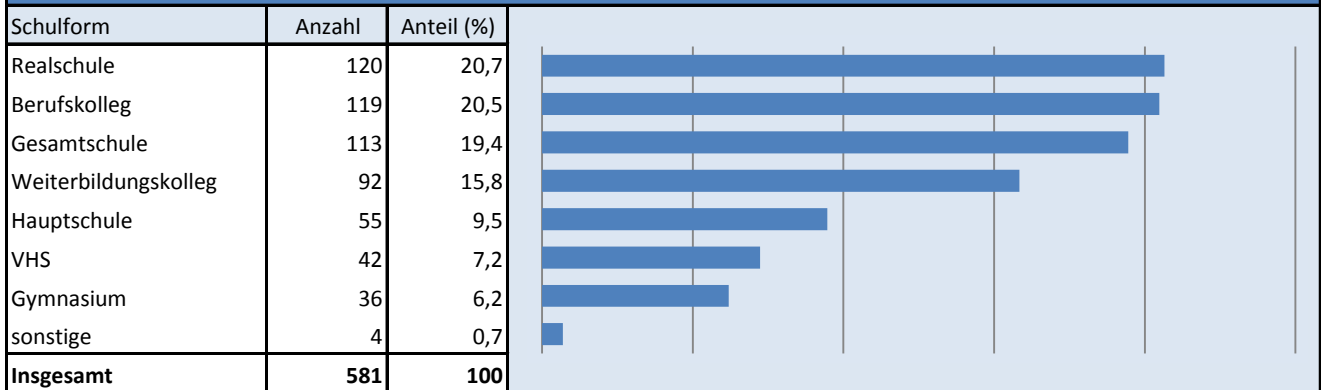

### 5.2.4 Herkunft der Studierenden nach Wohnort

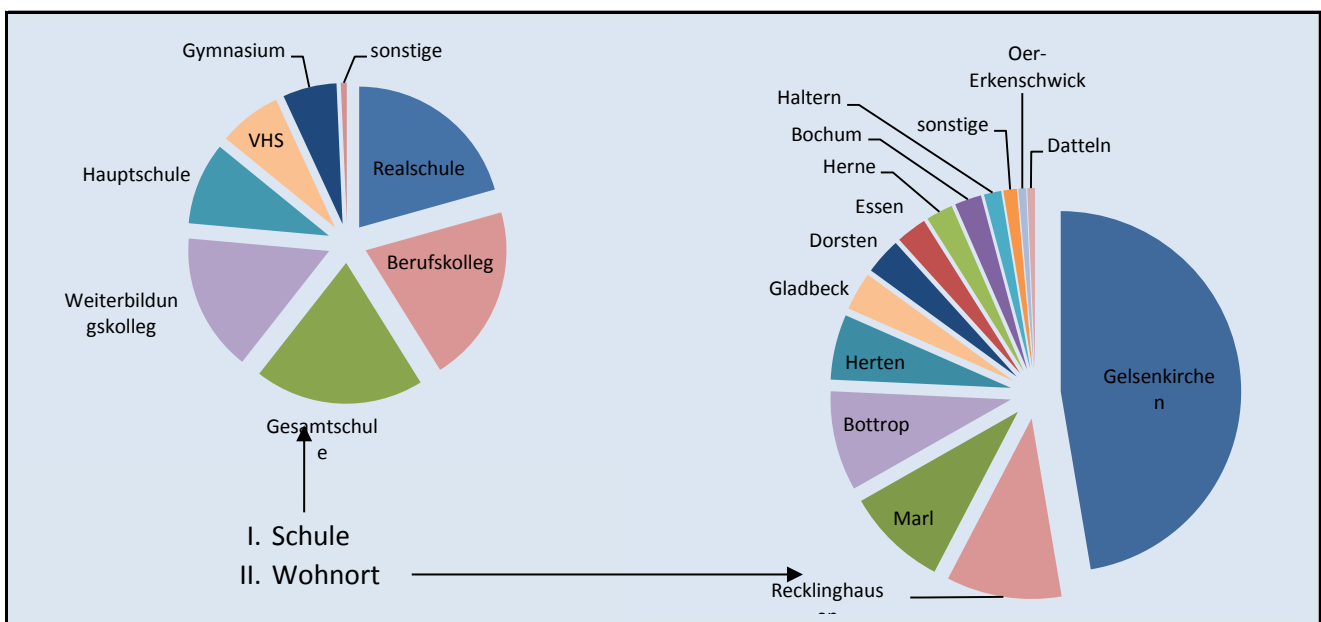
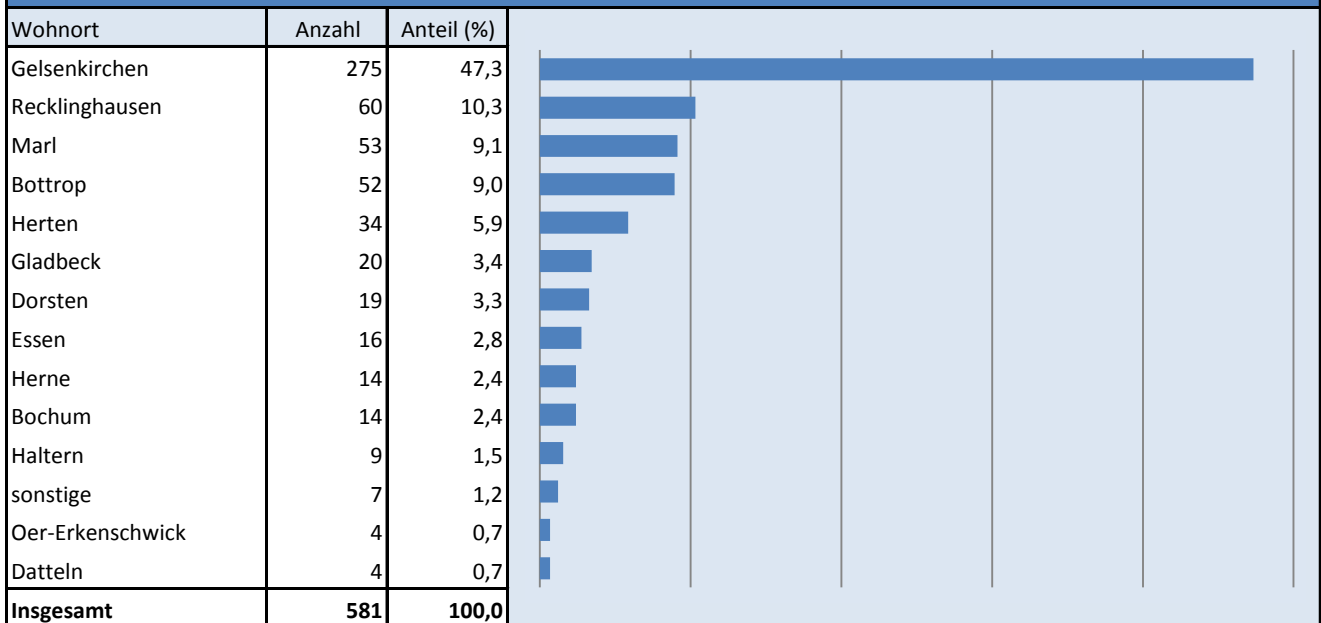



# Kapitel 6

*- Berufskollegs -*

#### 4.1 Schüler/innen an Berufskollegs nach Schulform / Ausbildungsberuf

##### 6.1 Schüler/innen an Berufskollegs nach Schulform / Ausbildungsberuf

###### 6.1.1 Eduard-Spranger-Berufskolleg

Schulform/Ausbildungsberuf	Insgesamt				Anteile (in %)		
		weiblich	ausländisch		weiblich	ausländisch	
				weiblich			weiblich
Med. Fachangestellte/r	<b>271</b>	268	49	49	98,9	18,1	100,0
Bürokauffrau/-mann	<b>105</b>	81	6	5	77,1	5,7	83,3
Kauffrau/-mann im Einzelhandel	<b>189</b>	94	32	17	49,7	16,9	53,1
Pharm.-kaufm. Angestellte/r	<b>30</b>	30	6	6	100,0	20,0	100,0
Verkäufer	<b>221</b>	124	58	37	56,1	26,2	63,8
Zahnmed. Fachangestellte/r	<b>209</b>	208	42	42	99,5	20,1	100,0
Jugendliche ohne Ausbildungsverhältnis (Teilzeit)	<b>35</b>	15	7	4	42,9	20,0	57,1
Jugendliche ohne Ausbildungsverhältnis (Vollzeit)	<b>66</b>	30	23	7	45,5	34,8	30,4
Berufsgrundschuljahr	<b>30</b>	8	6	2	26,7	20,0	33,3
1-jähr. BFS - berufl. Grundb. u. FOR mit Quali. -	<b>22</b>	12	2	1	54,5	9,1	50,0
2-jähr. BFS - berufl. Grundb. u. FOR -	<b>149</b>	63	51	23	42,3	34,2	45,1
2-jähr. BFS - berufl. Kenntn. u. FHS-Reife -	<b>417</b>	174	89	44	41,7	21,3	49,4
BFS AHR - Schwerp. Wirtschaftswissensch. -	<b>142</b>	65	21	10	45,8	14,8	47,6
FS Betriebsw. - Schwerp. Absatzwirtschaft -	<b>101</b>	46	4	4	45,5	4,0	100,0
<b>Insgesamt</b>	<b>1.987</b>	<b>1.218</b>	<b>396</b>	<b>251</b>	<b>61,3</b>	<b>19,9</b>	<b>63,4</b>

###### 6.1.2 Hans-Schwier-Berufskolleg

Schulform/Ausbildungsberuf	Insgesamt				Anteile (in %)		
		weiblich	ausländisch		weiblich	ausländisch	
				weiblich			weiblich
Baugeräteführer/In	<b>49</b>	-	2	-	-	4,1	-
Bauwerksmechaniker/In für Abbruch- u. Betontrenntechn	<b>83</b>	3	6	-	3,6	7,2	-
Betonstein und Terrazzohersteller/In/Betonfertigteilbaue	<b>25</b>	-	3	-	-	12,0	-
Bodenleger/In	<b>109</b>	8	3	-	7,3	2,8	-
Fachkraft für Abwassertechnik	<b>153</b>	20	1	-	13,1	0,7	-
Fachkraft für Kreislauf- und Abfallwirtschaft	<b>112</b>	8	2	1	7,1	1,8	50,0
Fachkraft für Rohr-, Kanal- und Industrietechnik	<b>281</b>	8	9	-	2,8	3,2	-
Fachkraft Wasserversorgungstechnik	<b>22</b>	2	1	-	9,1	4,5	-
Fassadenmonteur/In	<b>26</b>	1	2	-	3,8	7,7	-
Feuerungs- und Schornsteinbauer/In	<b>80</b>	-	5	-	-	6,3	-
Kachelofen- und Luftheizungsbauer/In	<b>35</b>	-	1	-	-	2,9	-
Parkettleger/In	<b>162</b>	2	12	-	1,2	7,4	-
Rollladen- und Sonnenschutzmechatroniker/In	<b>152</b>	4	7	-	2,6	4,6	-
Schädlingsbekämpfer/In	<b>52</b>	3	1	-	5,8	1,9	-
Schornsteinfeger/In	<b>106</b>	14	-	-	13,2	-	-
Steinmetz/In und Steinbildhauer/In	<b>54</b>	4	1	-	7,4	1,9	-
Stukkateur/In	<b>31</b>	-	3	-	-	9,7	-
Trockenbaumonteur/In	<b>148</b>	1	11	-	0,7	7,4	-
Recyclingwerker/In	<b>15</b>	1	3	-	6,7	20,0	-
Estrichleger/In	<b>13</b>	-	3	-	-	23,1	-
Straßen- und Verkehrstechnik	<b>10</b>	2	1	-	20,0	10,0	-
Wasserwirtschaft	<b>3</b>	-	-	-	-	-	-
Bautechnik	<b>18</b>	1	-	-	5,6	-	-
<b>Insgesamt</b>	<b>1.739</b>	<b>82</b>	<b>77</b>	<b>1</b>	<b>4,7</b>	<b>4,4</b>	<b>1,3</b>

## 4.1 Schüler/innen an Berufskollegs nach Schulform / Ausbildungsberuf

### 6.1 Schüler/innen an Berufskollegs nach Schulform / Ausbildungsberuf

#### 6.1.3 Berufskolleg Königsstraße

Schulform/Ausbildungsberuf	Insgesamt				Anteile (in %)		
		weiblich	ausländisch		weiblich	ausländisch	
				weiblich			weiblich
Bäcker (BAE)	42	9	4	1	21,4	9,5	25,0
Hotelfachmann (BIG 2)	41	25	4	3	61,0	9,8	75,0
Koch (BIG 3/5)	70	13	4	1	18,6	5,7	25,0
Restaurantfachmann (BIG 4)	37	26	1	1	70,3	2,7	100,0
Fachmann für Systemgastronomie (BIG 1)	49	32	7	5	65,3	14,3	71,4
Fachkraft im Gastgewerbe (BIG 6)	14	8	5	3	57,1	35,7	60,0
Hauswirtschaftshelfer/in LB (HWH)	49	45	11	11	91,8	22,4	100,0
Beikoch LB (BKO)	36	21	2	2	58,3	5,6	100,0
Verkaufshelfer/in LB (VKH)	40	29	15	12	72,5	37,5	80,0
Fachverkäufer für das Lebensmittelhdw. (FV)	162	147	32	30	90,7	19,8	93,8
Fachkraft für Lebensmitteltechnik (FLT)	72	18	2	-	25,0	2,8	-
Friseur (FRI)	62	57	11	10	91,9	17,7	90,9
Berufsorientierungsjahr Ern. u. Hauswirtschaft (BOJ)	56	35	24	12	62,5	42,9	50,0
Berufsorientierungsjahr Sozial- u. Gesundheit (BOJ-K)	6	3	-	-	50,0	-	-
BOJ-Int.Förderklasse Ern. u. Hausw. (BOJ-F)	21	6	21	6	28,6	100,0	28,6
Berufsorientierungsjahr Körperpflege (BOJ-K)	4	3	3	3	75,0	75,0	100,0
Berufsgrundschule Ern. U. Hausw. (BGJ-H)	27	19	8	5	70,4	29,6	62,5
Berufsgrundschule Gesundheit (BGJ-G)	55	45	24	21	81,8	43,6	87,5
Berufsgrundschule Körperpflege (BGJ-K)	28	24	16	13	85,7	57,1	81,3
Werkstattjahr- Sozial- u. Gesundheitswesen (BS11)	14	6	1	1	42,9	7,1	100,0
Jugendl. O.Arbeitsverh. Ern+Hausw. (BS1+7+8)	35	26	15	12	74,3	42,9	80,0
Werkstattjahr Körperpflege (BS11)	5	4	2	1	80,0	40,0	50,0
BS Maßnahme Ern. + Hausw. LB (BSF)	50	20	3	-	40,0	6,0	-
Servicekraft (SKR)	36	27	11	8	75,0	30,6	72,7
Kinderpflegerin (Ki)	104	80	20	19	76,9	19,2	95,0
Sozialhelfer (SOZ)	46	41	6	6	89,1	13,0	100,0
Heilerziehungshelfer/in (HZH)	42	34	3	2	81,0	7,1	66,7
Sozial- und Ges.Wesen (HBF)	127	100	42	32	78,7	33,1	76,2
FOS-11 Sozialwesen	82	71	12	12	86,6	14,6	100,0
FOS-12A Sozialwesen	60	46	9	8	76,7	15,0	88,9
FOS-12C Sozialwesen	6	5	1	1	83,3	16,7	100,0
Allgemeine Hochschulreife / Gesundheit (GES)	26	14	4	2	53,8	15,4	50,0
Erzieher AHR (ERZ)	77	59	6	6	76,6	7,8	100,0
Freizeitsportanleiter/in (SPO)	49	11	3	1	22,4	6,1	33,3
FS Heilerziehungspflege (HEP)	53	38	-	-	71,7	-	-
FS-Sozialpädagogik	109	87	11	10	79,8	10,1	90,9
BPR Heilerziehungspflege (HEP)	35	24	-	-	68,6	-	-
BPR Sozialpädagogik (BPR1+2)	44	38	5	5	86,4	11,4	100,0
Insgesamt	1.871	1.296	348	265	69,3	18,6	76,1



## 4.1 Schüler/innen an Berufskollegs nach Schulform / Ausbildungsberuf

## 6.1 Schüler/innen an Berufskollegs nach Schulform / Ausbildungsberuf

## 6.1.4 Berufskolleg für Technik und Gestaltung

Schulform/Ausbildungsberuf	Insgesamt				Anteile (in %)		
		weiblich	ausländisch		weiblich	ausländisch	
				weiblich			weiblich
Anlagenmechaniker	8	-	-	-	-	-	-
Anlagenmechaniker - Sanitär-, Heizungs- und Klimatechnik	116	-	14	-	-	12,1	-
Ausbaufacharbeiter - Fliesen/Platten/Mosaik	4	-	-	-	-	-	-
Bauten- und Objektbeschichter	5	-	-	-	-	-	-
Bauzeichner	16	7	-	-	43,8	-	-
Beton- u. Stahlbetonbauer	10	-	2	-	-	20,0	-
Dachdecker - Dach-, Wand- und Abdichtungstechnik	41	-	3	-	-	7,3	-
Elektroniker - Energie- und Gebäudetechnik	116	-	10	-	-	8,6	-
Elektroniker für Betriebstechnik	202	9	5	1	4,5	2,5	20,0
Fachinformatiker - Anwendungsentwicklung	23	-	-	-	-	-	-
Fachinformatiker - Systemintegration	74	9	-	-	12,2	-	-
Fachkraft für Metalltechnik - Montagetechnik	3	-	3	-	-	100,0	-
Fahrzeuglackierer	81	5	10	-	6,2	12,3	-
Fliesen-, Platten-, Mosaikleger	27	2	3	-	7,4	11,1	-
Fotograf	27	24	2	2	88,9	7,4	100,0
Hochbaufacharbeiter - Beton und Stahlbeton	3	-	1	-	-	33,3	-
Industriemechaniker	152	8	4	-	5,3	2,6	-
Informatikkaufmann	27	4	1	-	14,8	3,7	-
Informations- u. Telekommunikationssystem-Kaufmann	13	-	-	-	-	-	-
Konstruktionsmechaniker	13	-	2	-	-	15,4	-
Kraftfahrzeugmechatroniker	165	4	17	-	2,4	10,3	-
Kraftfahrzeugservicemechaniker	6	-	1	-	-	16,7	-
Maler und Lackierer - Gestaltung und Instandhaltung	72	8	13	1	11,1	18,1	7,7
Maurer	21	-	3	-	-	14,3	-
Mediengestalter Digital und Print - Gestaltung und Technik	71	43	1	-	60,6	1,4	-
Metallbauer - Konstruktionstechnik	56	-	9	-	-	16,1	-
Metallbauer - Nutzfahrzeugbau	2	-	-	-	-	-	-
Metallbearbeiter	25	-	4	-	-	16,0	-
Straßenbauer	29	-	1	-	-	3,4	-
Tiefbaufacharbeiter - Kanalbauer	2	-	1	-	-	50,0	-
Tiefbaufacharbeiter - Straßenbauer	22	-	7	-	-	31,8	-
Tischler	38	3	3	-	7,9	7,9	-
Verfahrensmechaniker für Beschichtungstechnik	66	1	6	-	1,5	9,1	-
Werkzeugmechaniker	14	3	1	-	21,4	7,1	-
Zerspanungsmechaniker	47	3	4	-	6,4	8,5	-
Sonstiger Ausbildungsberuf ohne Berufsfeld	8	4	-	-	50,0	-	-
Berufsorientierungsjahr - Metalltechnik	59	8	31	7	13,6	52,5	22,6
Berufsgrundschuljahr - Bautechnik	15	-	3	-	-	20,0	-
Berufsgrundschuljahr - Elektrotechnik	35	-	6	-	-	17,1	-
Berufsgrundschuljahr - Fahrzeugtechnik	25	-	6	-	-	24,0	-
Berufsgrundschuljahr - Farbtechnik u. Raumgestaltung	21	6	-	-	28,6	-	-
Berufsgrundschuljahr - Metalltechnik	60	4	23	3	6,7	38,3	13,0
JOA in berufsvorb. Maßnahmen der AV u. freier Träger - B	3	1	-	-	33,3	-	-
JOA in berufsvorb. Maßnahmen der AV u. freier Träger - M	21	1	5	-	4,8	23,8	-
Klasse ohne Berufsausbildungsverhältnis - Metalltechnik	36	2	6	-	5,6	16,7	-
Werkstattjahr - Metalltechnik - Vollzeitform	29	3	5	1	10,3	17,2	20,0
Medien/Medientechnologie	11	4	1	-	36,4	9,1	-
Gestaltungstechnischer Assistent - Grafikdesign und Objek	113	81	14	11	71,7	12,4	78,6

#### 4.1 Schüler/innen an Berufskollegs nach Schulform / Ausbildungsberuf

##### 6.1 Schüler/innen an Berufskollegs nach Schulform / Ausbildungsberuf

###### Noch: Berufskolleg für Technik und Gestaltung

Schulform/Ausbildungsberuf	Insgesamt				Anteile (in %)		
		weiblich	ausländisch		weiblich	ausländisch	
				weiblich			weiblich
Informationstechnischer Assistent	113	6	16	-	5,3	14,2	-
Maschinenbautechnischer Assistent	87	6	9	-	6,9	10,3	-
Bau- u. Holztechnik	40	9	7	2	22,5	17,5	28,6
Assistent für Konstruktions- und Fertigungstechnik	15	1	3	-	6,7	20,0	-
Informationstechnischer Assistent	44	3	5	-	6,8	11,4	-
Allgemeine Hochschulreife / Ingenieurwissenschaften	18	1	2	-	5,6	11,1	-
Staatlich geprüfter Techniker Fachrichtung Bautechnik - H	33	12	2	-	36,4	6,1	-
Staatlich geprüfter Techniker Fachrichtung Elektrotechnik	96	3	2	-	3,1	2,1	-
Staatlich geprüfter Techniker Fachrichtung Maschinenbau	102	3	5	-	2,9	4,9	-
<b>Insgesamt</b>	<b>2.581</b>	<b>291</b>	<b>282</b>	<b>28</b>	<b>11,3</b>	<b>10,9</b>	<b>9,9</b>

###### 6.1.5 Berufskolleg für Wirtschaft und Verwaltung

Schulform/Ausbildungsberuf	Insgesamt				Anteile (in %)		
		weiblich	ausländisch		weiblich	ausländisch	
				weiblich			weiblich
Bankkauffrau/-mann	80	47	-	-	58,8	-	-
Bürokauffrau/-mann	56	35	6	6	62,5	10,7	100,0
Kaufleute für Büromanagement	67	35	3	2	52,2	4,5	66,7
Groß- und Außenhandelskauffrau/-mann	46	19	6	1	41,3	13,0	16,7
Immobilienkauffrau/-mann	40	19	3	-	47,5	7,5	-
Industriekaufrau/-mann	174	87	3	3	50,0	1,7	100,0
IT-Berufe (incl. 75 Fachinf.Systemintegr.)*	139	13	-	-	9,4	-	-
Kauffrau/-mann für Bürokommunikation	66	48	12	7	72,7	18,2	58,3
Rechtsanwaltschaftfachangestellte/r	63	57	8	8	90,5	12,7	100,0
Sozialversicherungsfachangestellte/r	39	27	-	-	69,2	-	-
Steuerfachangestellte/r	51	33	4	4	64,7	7,8	100,0
Versicherungskaufrau/-mann	189	74	3	3	39,2	1,6	100,0
Klasse für SuS ohne Berufsausb.	20	8	6	4	40,0	30,0	66,7
Berufsgrundschuljahr	89	54	22	15	60,7	24,7	68,2
Einjährige Berufsfachschule	24	14	1	1	58,3	4,2	100,0
Höhere Handelsschule	225	90	54	23	40,0	24,0	42,6
kfm. Assistent/in	40	24	6	5	60,0	15,0	83,3
Gymnasiale Oberstufe	75	31	13	7	41,3	17,3	53,8
<b>Insgesamt</b>	<b>1.483</b>	<b>715</b>	<b>150</b>	<b>89</b>	<b>48,2</b>	<b>10,1</b>	<b>59,3</b>

###### 6.1.6 Insgesamt

Schulform/Ausbildungsberuf	Insgesamt				Anteile (in %)		
		weiblich	ausländisch		weiblich	ausländisch	
				weiblich			weiblich
Eduard-Spranger-Berufskolleg	1.987	1.218	396	251	61,3	19,9	63,4
Hans-Schwier-Berufskolleg	1.739	82	77	1	4,7	4,4	1,3
Berufskolleg Königsstraße	1.871	1.296	348	265	69,3	18,6	76,1
Berufskolleg Technik und Gestaltung	2.581	291	282	28	11,3	10,9	9,9
Berufskolleg Wirtschaft und Verwaltung	1.483	715	150	89	48,2	10,1	59,3
<b>Insgesamt</b>	<b>9.661</b>	<b>3.602</b>	<b>1.253</b>	<b>634</b>	<b>37,3</b>	<b>13,0</b>	<b>50,6</b>

## 6.2 Historische Entwicklung der Bildungsgänge an Berufskollegs

### 6.2.1 Historische Entwicklung der Bildungsgänge an Berufskollegs

Jahr	Berufs- grundschul- jahr	Vorklasse (BGJ)	Berufsschule	Berufsfach- schule	Höhere Berufsfach- schule	Fachober- schule	Fachschule	Insgesamt
86/87	215	17	10.910	1.208	124	311	330	<b>13.115</b>
87/88	142	66	10.434	1.155	249	256	378	<b>12.680</b>
88/89	91	62	9.789	1.105	210	309	510	<b>12.076</b>
89/90	57	59	9.766	837	267	308	700	<b>11.994</b>
90/91	50	37	9.175	695	311	280	755	<b>11.303</b>
91/92	38	93	8.355	703	280	337	913	<b>10.719</b>
92/93	32	31	8.589	804	299	232	987	<b>10.974</b>
93/94	23	55	8.074	866	330	190	1.099	<b>10.637</b>
94/95	55	52	7.673	784	364	121	1.151	<b>10.200</b>
95/96	49	64	7.217	820	339	118	1.081	<b>9.688</b>
96/97	40	61	7.149	771	330	103	978	<b>9.432</b>
97/98	87	50	7.281	747	337	133	821	<b>9.456</b>
98/99	71	68	7.488	791	348	150	703	<b>9.619</b>
99/00	71	75	7.952	802	357	118	618	<b>9.993</b>
00/01	81	83	8.086	876	429	123	694	<b>10.372</b>
01/02	99	61	7.962	1.018	353	140	658	<b>10.291</b>
02/03	104	56	7.543	973	505	129	652	<b>9.962</b>
03/04	88	108	7.305	1.266	531	82	621	<b>10.001</b>
04/05	96	120	7.479	1.254	644	96	669	<b>10.358</b>
05/06	119	116	7.664	1.154	961	125	564	<b>10.703</b>
06/07	119	104	7.687	1.174	619	294	639	<b>10.636</b>
07/08	120	97	8.215	934	1.002	229	511	<b>11.108</b>
08/09	332	89	8.498	777	1.179	137	592	<b>11.604</b>
09/10	320	59	8.372	735	1.046	376	681	<b>11.589</b>
10/11	265	-	8.030	364	1.566	125	661	<b>11.011</b>
11/12	289	-	6.956	333	1.519	132	578	<b>9.807</b>
12/13	359	-	6.835	175	1.589	163	581	<b>9.702</b>
13/14	359	-	6.713	462	1.424	139	661	<b>9.758</b>
14/15	385	-	6.506	423	1.568	148	631	<b>9.661</b>
15/16								
16/17								
17/18								
18/19								
19/20								
20/21								
21/22								

6.2.2 Historische Entwicklung der Bildungsgänge an Berufskollegs - Grafisch

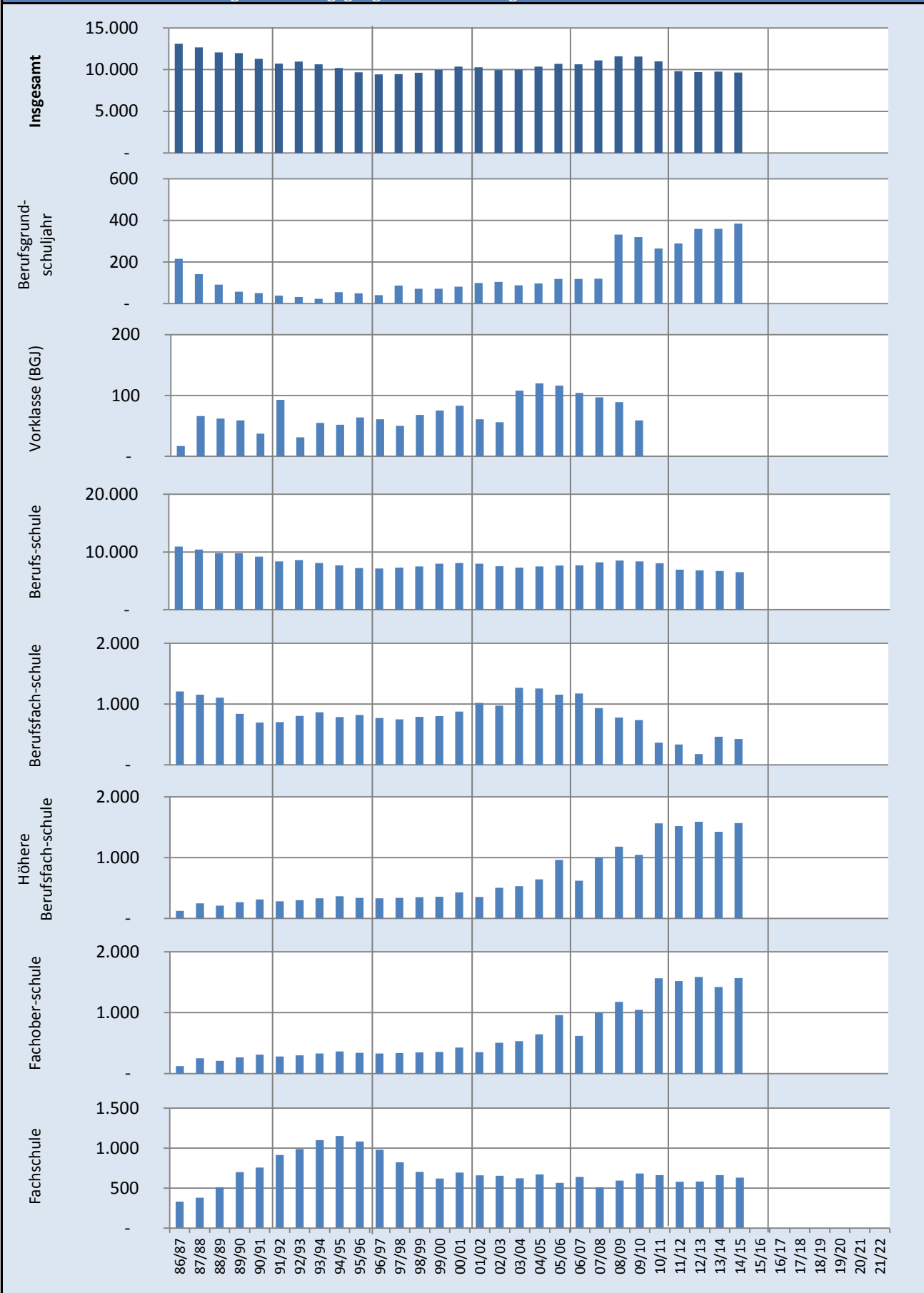

## 6.3 Historische Entwicklung der Berufsfelder an Berufskollegs

### 6.3.1 Historische Entwicklung der Berufsfelder an Berufskollegs

Schuljahr	BGJ / Vorklasse		Metalltechnik		Elektrotechnik		Bautechnik		Textiltechnik		Chem./Phys./Bio.		Drucktechnik		Farbtechn./Raum	
	Insg.	Weibl.	Insg.	Weibl.	Insg.	Weibl.	Insg.	Weibl.	Insg.	Weibl.	Insg.	Weibl.	Insg.	Weibl.	Insg.	Weibl.
89/90	116	69	2.026	81	679	21	709	64	223	220	687	110	110	62	332	96
90/91	87	40	1.665	64	693	26	697	60	196	192	650	132	112	67	314	97
91/92	131	48	1.556	44	606	14	632	66	147	145	548	103	99	55	301	100
92/93	63	28	1.713	40	509	13	733	70	98	95	631	108	104	43	325	107
93/94	78	33	1.602	44	545	16	869	81	91	87	364	87	83	23	320	97
94/95	107	51	1.492	47	489	10	930	84	82	62	352	81	67	19	313	76
95/96	113	46	1.305	39	415	7	982	67	56	55	317	74	70	23	277	65
96/97	101	45	1.353	29	412	8	970	55	51	51	303	75	64	21	270	65
97/98	137	78	1.435	26	403	9	907	53	54	54	355	89	62	22	294	64
98/99	139	93	1.536	18	401	6	904	61	47	46	387	94	66	27	286	71
99/00	146	77	1.622	19	400	5	1.009	73	57	56	405	98	85	36	277	57
00/01	164	93	1.621	19	369	5	993	69	52	51	335	81	99	35	266	58
01/02	160	87	1.662	17	384	4	937	56	30	30	306	67	128	51	270	56
02/03	160	81	1.557	16	359	2	852	42	30	29	272	54	140	70	240	43
03/04	196	107	1.479	9	452	14	732	33	57	43	289	34	103	47	274	53
04/05	216	137	1.515	6	426	10	879	30	27	26	351	30	97	49	274	46
05/06	235	140	1.398	7	394	11	1.004	36	30	28	480	43	84	35	266	34
06/07	223	143	1.429	9	350	3	937	29	41	39	369	57	19	1	228	47
07/08	217	139	1.791	42	404	3	1.127	35	41	39	345	59	82	19	290	45
08/09	421	180	1.763	54	430	2	1.367	75	35	34	586	51	5	0	207	52
09/10	440	205	1.773	62	582	45	1.463	43	12	10	333	64	0	0	108	11
10/11	265	102	1.508	28	394	23	1.175	50	6	6	636	64	0	0	196	52
11/12	289	111	974	23	484	7	1.062	45	0	0	621	30	0	0	282	79
12/13	359	158	901	23	354	11	1.191	39	0	0	638	55	0	0	173	55
13/14	359	163	701	18	380	13	1.160	40	0	0	627	25	0	0	259	86
14/15																
15/16																
16/17																
17/18																
18/19																

### 6.3 Historische Entwicklung der Berufsfelder an Berufskollegs

Noch: Historische Entwicklung der Berufsfelder an Berufskollegs																
Holztechnik		Wirtsch./Verw alt.		Ernähr./Hausw .		Gesundheit		Sozialpflege		Agrar				Insgesamt		Schul- jahr
Insg.	Weibl.	Insg.	Weibl.	Insg.	Weibl.	Insg.	Weibl.	Insg.	Weibl.	Insg.	Weibl.	Insg.	Weibl.	Insg.	Weibl.	
314	22	2.938	2.351	679	450	378	363	27	25	318	283	346	238	9.882	4.455	89/90
285	16	2.915	2.301	597	402	320	306	28	25	299	276	404	236	9.262	4.240	90/91
245	13	2.769	2.157	511	337	269	257	54	53	274	253	344	205	8.486	3.850	91/92
252	9	2.943	2.270	385	252	197	190	43	42	222	208	434	218	8.652	3.693	92/93
315	9	2.733	2.097	340	215	167	161	50	45	198	184	397	192	8.152	3.371	93/94
345	10	2.434	1.882	340	202	152	148	67	62	172	158	438	218	7.780	3.110	94/95
361	10	2.250	1.730	319	184	116	112	95	92	154	137	500	282	7.330	2.923	95/96
373	7	2.094	1.597	326	177	100	90	107	101	58	40	668	305	7.250	2.666	96/97
357	8	2.153	1.585	352	184	104	93	84	80	53	34	668	297	7.418	2.676	97/98
378	9	2.164	1.574	362	192	135	124	64	60	59	43	699	266	7.627	2.684	98/99
438	14	2.335	1.712	467	266	123	117	40	37	74	56	620	255	8.098	2.878	99/00
441	12	2.383	1.699	495	268	128	115	46	40	84	67	774	351	8.250	2.963	00/01
411	10	2.367	1.646	487	272	122	108	35	34	80	63	743	311	8.122	2.812	01/02
372	7	2.248	1.530	457	242	112	101	30	28	64	56	810	361	7.703	2.662	02/03
374	7	2.062	1.465	537	313	110	102	61	58	38	31	737	343	7.501	2.659	03/04
389	10	2.056	1.470	576	337	120	110	35	34	41	23	693	392	7.695	2.710	04/05
387	15	2.048	1.426	770	478	103	91	52	52	6	6	642	290	7.899	2.692	05/06
232	9	1.841	1.158	759	421	448	447	105	94	0	0	928	414	7.909	2.871	06/07
242	5	1.584	953	875	514	449	447	119	104	0	0	866	346	8.432	2.750	07/08
267	6	1.599	966	852	510	485	481	163	152	0	0	739	299	8.919	2.862	08/09
248	4	1.540	895	945	587	509	503	172	161	0	0	626	274	8.751	2.864	09/10
233	2	1.495	849	824	519	536	529	152	144	0	0	875	441	8.295	2.809	10/11
245	5	1.552	883	780	480	598	589	70	55	0	0	288	138	7.245	2.445	11/12
223	4	1.835	1.146	682	395	325	321	66	51	0	0	447	192	7.194	2.450	12/13
221	5	1.624	885	669	402	505	500	70	66	0	0	497	211	7.072	2.414	13/14
																14/15
																15/16
																16/17
																17/18
																18/19



# Kapitel 7

- *Klassenfrequenzwerte* -



## 7.1 Verordnung über Klassenfrequenzwerte

### 7.1.1 Verordnung zur Ausführung des § 93 Abs. 2 Schulgesetz NRW

Schulform/-stufe		Relation: "Schüler je Lehrerstelle"	Klassenfrequenzwerte	
			Richtwert	Bandbreite
Grundschule		22,44	siehe § 6a Abs.1	15 - 29
Hauptschule	Klassen 5 -10	17,86	24	18 - 30
Realschule	Klassen 5 -10	20,94	28	26 - 30
Sekundarschule	Klassen 5 -10	16,27	25	20 - 30**
Gymnasium	Sekundarstufe I	19,88	28	26 - 30
	Sekundarstufe II	12,70	19,5*	
Gesamtschule	Sekundarstufe I	19,32	28	26 - 30
	Sekundarstufe II	12,70	19,5*	

\*) zu erreichender Durchschnittswert

\*\*) Obergrenze Klasse 5. der Sekundarschule beträgt 29

## 7.2 Klassenbildung und Klassenfrequenzwerte nach Schulformen

### 7.2.1 Klassenbildung und Klassenfrequenzwerte nach Schulformen

Schule	Klassen nach Anzahl der Schüler/innen					Anteil (in %)				Schüler	Schüler pro Klasse	Anzahl der Schulen
	bis 20	21-25	26-30	31-35	SUM	bis 20	21-25	26-30	31-35			
GRU	64	183	122	5	374	17,1	48,9	32,6	1,3	9.174	24,5	39
HAU	22	41	11	1	75	29,3	54,7	14,7	1,3	1.842	24,6	6
REA	-	28	72	3	103	-	27,2	69,9	2,9	2.857	27,7	6
GYM*	3	34	63	16	116	2,6	29,3	54,3	13,8	3.134	27,0	7
SEK	-	6	3	-	9	-	66,7	33,3	-	224	24,9	1
GES*	-	16	116	11	143	-	11,2	81,1	7,7	4.137	28,9	5
<b>Insg.</b>	<b>89</b>	<b>308</b>	<b>387</b>	<b>36</b>	<b>820</b>	<b>10,9</b>	<b>37,6</b>	<b>47,2</b>	<b>4,4</b>	<b>21.368</b>	<b>26,1</b>	<b>64</b>

\* Nur Sekundarstufe 1

### 7.2.2 Anteile Klassengrößen nach Schulformen

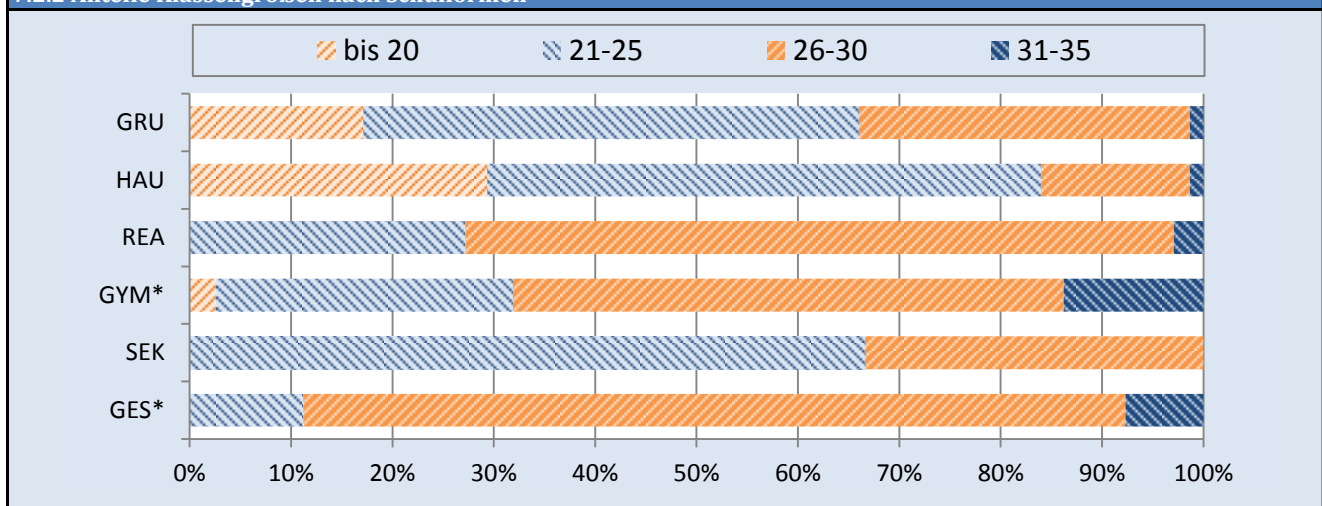

\* Nur Sekundarstufe 1

### 7.2.3 Historische Entwicklung: Schüler pro Klasse nach Schulformen

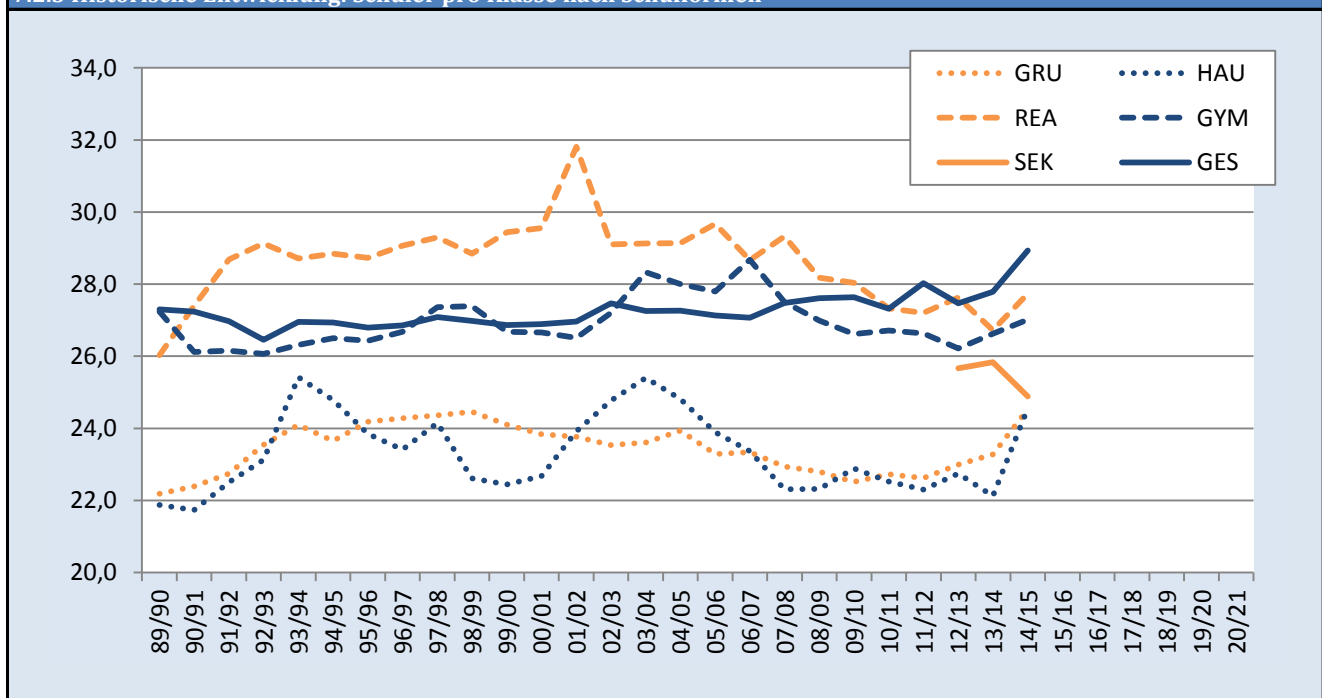

## 7.2 Klassenbildung und Klassenfrequenzwerte nach Schulformen

### 7.2.4 Historische Entwicklung: Klassenbildung und Klassenfrequenzwerte an Grundschulen

Jahr	Klassen nach Anzahl der Schüler/innen					Anteil (in %)				Schüler	Schüler pro Klasse	Anzahl der Schulen
	bis 20	21-25	26-30	31-35	SUM	bis 20	21-25	26-30	31-35			
89/90	157	235	97	-	489	32,1	48,1	19,8	-	10.849	22,2	53
90/91	140	255	97	2	494	28,3	51,6	19,6	0,4	11.059	22,4	53
91/92	106	268	105	6	485	21,9	55,3	21,6	1,2	11.031	22,7	53
92/93	96	245	127	8	476	20,2	51,5	26,7	1,7	11.206	23,5	53
93/94	91	237	140	6	474	19,2	50,0	29,5	1,3	11.421	24,1	53
94/95	101	251	136	9	497	20,3	50,5	27,4	1,8	11.754	23,6	53
95/96	84	249	164	7	504	16,7	49,4	32,5	1,4	12.187	24,2	53
96/97	83	238	193	11	525	15,8	45,3	36,8	2,1	12.748	24,3	52
97/98	70	259	181	15	525	13,3	49,3	34,5	2,9	12.790	24,4	52
98/99	68	238	197	22	525	13,0	45,3	37,5	4,2	12.842	24,5	52
99/00	75	264	173	9	521	14,4	50,7	33,2	1,7	12.556	24,1	52
00/01	80	262	156	10	508	15,7	51,6	30,7	2,0	12.109	23,8	52
01/02	84	257	142	6	489	17,2	52,6	29,0	1,2	11.621	23,8	52
02/03	79	271	121	1	472	16,7	57,4	25,6	0,2	11.107	23,5	51
03/04	96	228	136	3	463	20,7	49,2	29,4	0,6	10.930	23,6	51
04/05	93	244	102	10	449	20,7	54,3	22,7	2,2	10.746	23,9	51
05/06	78	254	120	4	456	17,1	55,7	26,3	0,9	10.620	23,3	50
06/07	67	245	124	10	446	15,0	54,9	27,8	2,2	10.411	23,3	50
07/08	94	215	129	4	442	21,3	48,6	29,2	0,9	10.140	22,9	50
08/09	85	239	102	-	426	20,0	56,1	23,9	-	9.712	22,8	44
09/10	103	233	86	-	422	24,4	55,2	20,4	-	9.502	22,5	43
10/11	96	231	81	-	408	23,5	56,6	19,9	-	9.274	22,7	42
11/12	84	243	73	1	401	20,9	60,6	18,2	0,2	9.072	22,6	39
12/13	84	225	81	-	390	21,5	57,7	20,8	-	8.967	23,0	39
13/14	67	216	103	-	386	17,4	56,0	26,7	-	8.986	23,3	39
14/15	64	183	122	5	374	17,1	48,9	32,6	1,3	9.174	24,5	39
15/16												
16/17												
17/18												
18/19												
19/20												
20/21												

## 7.2 Klassenbildung und Klassenfrequenzwerte nach Schulformen

### 7.2.5 Historische Entwicklung: Klassenbildung und Klassenfrequenzwerte an Hauptschulen

Jahr	Klassen nach Schülerzahl					Anteil (in %)				Schüler	Schüler pro Klasse	Anzahl der Schulen
	bis 20	21-25	26-30	31-35	SUM	bis 20	21-25	26-30	31-35			
89/90	82	84	25	6	197	41,6	42,6	12,7	3,0	4.310	21,9	19
90/91	84	73	28	1	186	45,2	39,2	15,1	0,5	4.042	21,7	14
91/92	59	70	37	1	167	35,3	41,9	22,2	0,6	3.759	22,5	14
92/93	40	68	43	-	151	26,5	45,0	28,5	-	3.492	23,1	13
93/94	23	64	47	-	134	17,2	47,8	35,1	-	3.406	25,4	9
94/95	26	56	52	3	137	19,0	40,9	38,0	2,2	3.396	24,8	9
95/96	35	57	39	7	138	25,4	41,3	28,3	5,1	3.291	23,8	9
96/97	43	56	32	4	135	31,9	41,5	23,7	3,0	3.160	23,4	9
97/98	36	57	35	-	128	28,1	44,5	27,3	-	3.091	24,1	9
98/99	52	52	24	2	130	40,0	40,0	18,5	1,5	2.939	22,6	9
99/00	51	55	24	5	135	37,8	40,7	17,8	3,7	3.030	22,4	9
00/01	44	58	23	8	133	33,1	43,6	17,3	6,0	3.016	22,7	9
01/02	41	47	40	3	131	31,3	35,9	30,5	2,3	3.133	23,9	8
02/03	29	59	32	6	126	23,0	46,8	25,4	4,8	3.121	24,8	8
03/04	23	59	33	8	123	18,7	48,0	26,8	6,5	3.124	25,4	8
04/05	25	46	42	8	121	20,7	38,0	34,7	6,6	3.002	24,8	8
05/06	26	52	33	4	115	22,6	45,2	28,7	3,5	2.747	23,9	8
06/07	31	45	26	4	106	29,2	42,5	24,5	3,8	2.477	23,4	8
07/08	30	59	16	1	106	28,3	55,7	15,1	0,9	2.365	22,3	8
08/09	25	60	16	-	101	24,8	59,4	15,8	-	2.254	22,3	8
09/10	20	53	20	2	95	21,1	55,8	21,1	2,1	2.174	22,9	7
10/11	24	46	21	1	92	26,1	50,0	22,8	1,1	2.072	22,5	7
11/12	29	44	19	-	92	31,5	47,8	20,7	-	2.052	22,3	7
12/13	25	39	22	1	87	28,7	44,8	25,3	1,1	1.979	22,7	7
13/14	32	32	23	-	87	36,8	36,8	26,4	-	1.925	22,1	7
14/15	22	41	11	1	75	29,3	54,7	14,7	1,3	1.842	24,6	7
15/16												
16/17												
17/18												
18/19												
19/20												
20/21												

## 7.2 Klassenbildung und Klassenfrequenzwerte nach Schulformen

### 7.2.6 Historische Entwicklung: Klassenbildung und Klassenfrequenzwerte an Realschulen

Jahr	Klassen nach Schülerzahl					Anteil (in %)				Schüler	Schüler pro Klasse	Anzahl der Schulen
	bis 20	21-25	26-30	31-35	SUM	bis 20	21-25	26-30	31-35			
89/90	11	35	51	10	107	10,3	32,7	47,7	9,3	2.785	26,0	7
90/91	4	21	62	14	101	4,0	20,8	61,4	13,9	2.767	27,4	6
91/92	-	9	68	24	101	-	8,9	67,3	23,8	2.897	28,7	5
92/93	-	4	82	18	104	-	3,8	78,8	17,3	3.029	29,1	5
93/94	1	5	92	13	111	0,9	4,5	82,9	11,7	3.187	28,7	5
94/95	-	4	98	15	117	-	3,4	83,8	12,8	3.375	28,8	5
95/96	2	14	81	26	123	1,6	11,4	65,9	21,1	3.534	28,7	6
96/97	-	7	87	31	125	-	5,6	69,6	24,8	3.633	29,1	6
97/98	-	4	97	26	127	-	3,1	76,4	20,5	3.721	29,3	6
98/99	-	17	81	35	133	-	12,8	60,9	26,3	3.836	28,8	6
99/00	1	8	88	36	133	0,8	6,0	66,2	27,1	3.915	29,4	6
00/01	1	8	78	49	136	0,7	5,9	57,4	36,0	4.019	29,6	6
01/02	1	13	63	52	129	0,8	10,1	48,8	40,3	4.103	31,8	6
02/03	2	25	63	54	144	1,4	17,4	43,8	37,5	4.191	29,1	6
03/04	1	10	92	41	144	0,7	6,9	63,9	28,5	4.195	29,1	6
04/05	-	10	91	41	142	-	7,0	64,1	28,9	4.138	29,1	6
05/06	-	12	84	40	136	-	8,8	61,8	29,4	4.035	29,7	6
06/07	-	19	83	33	135	-	14,1	61,5	24,4	3.870	28,7	6
07/08	-	17	76	36	129	-	13,2	58,9	27,9	3.783	29,3	6
08/09	4	17	76	33	130	3,1	13,1	58,5	25,4	3.663	28,2	6
09/10	5	17	81	22	125	4,0	13,6	64,8	17,6	3.505	28,0	6
10/11	5	20	80	18	123	4,1	16,3	65,0	14,6	3.361	27,3	6
11/12	2	28	76	15	121	1,7	23,1	62,8	12,4	3.291	27,2	6
12/13	1	21	86	10	118	0,8	17,8	72,9	8,5	3.260	27,6	6
13/14	3	20	86	6	115	2,6	17,4	74,8	5,2	3.073	26,7	6
14/15	-	28	72	3	103	-	27,2	69,9	2,9	2857	27,7	6
15/16												
16/17												
17/18												
18/19												
19/20												
20/21												

## 7.2 Klassenbildung und Klassenfrequenzwerte nach Schulformen

### 7.2.7 Historische Entwicklung: Klassenbildung und Klassenfrequenzwerte an Gymnasien (nur Sekundarstufe I)

Jahr	Klassen nach Schülerzahl					Anteil (in %)				Schüler pro Klasse	Anzahl der Schulen	
	bis 20	21-25	26-30	31-35	SUM	bis 20	21-25	26-30	31-35			
89/90	6	28	96	15	145	4,1	19,3	66,2	10,3	3.949	27,2	8
90/91	8	53	80	13	154	5,2	34,4	51,9	8,4	4.023	26,1	8
91/92	8	60	80	9	157	5,1	38,2	51,0	5,7	4.106	26,2	8
92/93	12	44	86	17	159	7,5	27,7	54,1	10,7	4.144	26,1	8
93/94	8	57	79	17	161	5,0	35,4	49,1	10,6	4.236	26,3	7
94/95	3	60	84	15	162	1,9	37,0	51,9	9,3	4.293	26,5	7
95/96	5	52	95	14	166	3,0	31,3	57,2	8,4	4.387	26,4	7
96/97	1	59	100	4	164	0,6	36,0	61,0	2,4	4.375	26,7	7
97/98	2	41	96	24	163	1,2	25,2	58,9	14,7	4.460	27,4	7
98/99	3	48	91	22	164	1,8	29,3	55,5	13,4	4.492	27,4	7
99/00	5	51	104	9	169	3,0	30,2	61,5	5,3	4.509	26,7	7
00/01	3	51	103	12	169	1,8	30,2	60,9	7,1	4.505	26,7	7
01/02	3	59	90	12	164	1,8	36,0	54,9	7,3	4.348	26,5	7
02/03	2	52	79	28	161	1,2	32,3	49,1	17,4	4.380	27,2	7
03/04	1	36	73	44	154	0,6	23,4	47,4	28,6	4.363	28,3	7
04/05	1	31	84	38	154	0,6	20,1	54,5	24,7	4.312	28,0	7
05/06	4	31	83	33	151	2,6	20,5	55,0	21,9	4.198	27,8	7
06/07	2	24	86	32	144	1,4	16,7	59,7	22,2	4.129	28,7	7
07/08	1	39	79	29	148	0,7	26,4	53,4	19,6	4.071	27,5	7
08/09	3	35	95	13	146	2,1	24,0	65,1	8,9	3.941	27,0	7
09/10	8	39	84	15	146	5,5	26,7	57,5	10,3	3.886	26,6	7
10/11	2	34	76	9	121	1,7	28,1	62,8	7,4	3.232	26,7	7
11/12	2	39	73	7	121	1,7	32,2	60,3	5,8	3.223	26,6	7
12/13	3	43	66	8	120	2,5	35,8	55,0	6,7	3.146	26,2	7
13/14	5	37	60	15	117	4,3	31,6	51,3	12,8	3.115	26,6	7
14/15	3	34	63	16	116	2,6	29,3	54,3	13,8	3.134	27,0	7
15/16												
16/17												
17/18												
18/19												
19/20												
20/21												

## 7.2 Klassenbildung und Klassenfrequenzwerte nach Schulformen

### 7.2.8 Historische Entwicklung: Klassenbildung und Klassenfrequenzwerte an Sekundarschulen

Jahr	Klassen nach Schülerzahl					Anteil (in %)				Schüler	Schüler pro Klasse	Anzahl der Schulen
	bis 20	21-25	26-30	31-35	SUM	bis 20	21-25	26-30	31-35			
89/90	-	-	-	-	-	-	-	-	-			
90/91	-	-	-	-	-	-	-	-	-			
91/92	-	-	-	-	-	-	-	-	-			
92/93	-	-	-	-	-	-	-	-	-			
93/94	-	-	-	-	-	-	-	-	-			
94/95	-	-	-	-	-	-	-	-	-			
95/96	-	-	-	-	-	-	-	-	-			
96/97	-	-	-	-	-	-	-	-	-			
97/98	-	-	-	-	-	-	-	-	-			
98/99	-	-	-	-	-	-	-	-	-			
99/00	-	-	-	-	-	-	-	-	-			
00/01	-	-	-	-	-	-	-	-	-			
01/02	-	-	-	-	-	-	-	-	-			
02/03	-	-	-	-	-	-	-	-	-			
03/04	-	-	-	-	-	-	-	-	-			
04/05	-	-	-	-	-	-	-	-	-			
05/06	-	-	-	-	-	-	-	-	-			
06/07	-	-	-	-	-	-	-	-	-			
07/08	-	-	-	-	-	-	-	-	-			
08/09	-	-	-	-	-	-	-	-	-			
09/10	-	-	-	-	-	-	-	-	-			
10/11	-	-	-	-	-	-	-	-	-			
11/12	-	-	-	-	-	-	-	-	-			
12/13	-	1	2	-	3	-	33,3	66,7	-	77	25,7	1
13/14	-	3	3	-	6	-	50,0	50,0	-	155	25,8	1
14/15	-	6	3	-	9	-	66,7	33,3	-	224	24,9	1
15/16												
16/17												
17/18												
18/19												
19/20												
20/21												

## 7.2 Klassenbildung und Klassenfrequenzwerte nach Schulformen

### 7.2.9 Historische Entwicklung: Klassenbildung und Klassenfrequenzwerte an Gesamtschulen (nur Sekundarstufe I)

Jahr	Klassen nach Schülerzahl					Anteil (in %)				Schüler	Schüler pro Klasse	Anzahl der Schulen
	bis 20	21-25	26-30	31-35	SUM	bis 20	21-25	26-30	31-35			
89/90	-	17	126	-	143	-	11,9	88,1	-	3.904	27,3	4
90/91	2	18	132	2	154	1,3	11,7	85,7	1,3	4.194	27,2	4
91/92	2	23	134	-	159	1,3	14,5	84,3	-	4.289	27,0	4
92/93	1	37	126	1	165	0,6	22,4	76,4	0,6	4.366	26,5	4
93/94	3	29	130	5	167	1,8	17,4	77,8	3,0	4.501	27,0	4
94/95	1	37	127	1	166	0,6	22,3	76,5	0,6	4.472	26,9	4
95/96	2	33	127	4	166	1,2	19,9	76,5	2,4	4.448	26,8	4
96/97	1	26	137	2	166	0,6	15,7	82,5	1,2	4.458	26,9	4
97/98	1	35	129	2	167	0,6	21,0	77,2	1,2	4.524	27,1	4
98/99	-	26	135	7	168	-	15,5	80,4	4,2	4.533	27,0	4
99/00	6	30	121	9	166	3,6	18,1	72,9	5,4	4.459	26,9	4
00/01	4	35	122	6	167	2,4	21,0	73,1	3,6	4.491	26,9	4
01/02	2	45	115	6	168	1,2	26,8	68,5	3,6	4.529	27,0	4
02/03	3	23	126	18	170	1,8	13,5	74,1	10,6	4.669	27,5	4
03/04	7	18	132	14	171	4,1	10,5	77,2	8,2	4.661	27,3	4
04/05	3	34	116	18	171	1,8	19,9	67,8	10,5	4.662	27,3	4
05/06	6	35	122	8	171	3,5	20,5	71,3	4,7	4.639	27,1	4
06/07	3	42	114	11	170	1,8	24,7	67,1	6,5	4.602	27,1	4
07/08	4	26	127	10	167	2,4	15,6	76,0	6,0	4.589	27,5	4
08/09	6	16	122	14	158	3,8	10,1	77,2	8,9	4.363	27,6	4
09/10	7	23	106	18	154	4,5	14,9	68,8	11,7	4.256	27,6	4
10/11	6	38	93	16	153	3,9	24,8	60,8	10,5	4.179	27,3	4
11/12	2	20	106	19	147	1,4	13,6	72,1	12,9	4.120	28,0	4
12/13	5	18	104	19	146	3,4	12,3	71,2	13,0	4.010	27,5	4
13/14	2	21	107	14	144	1,4	14,6	74,3	9,7	4.001	27,8	4
14/15	-	16	116	11	143	-	11,2	81,1	7,7	4.137	28,9	5
15/16												
16/17												
17/18												
18/19												
19/20												
20/21												





# Kapitel 8

- *Schulabschlüsse* -



## Methodische Hinweise:

1.

Die Schülerjahresstatistik basiert auf der Schülerdatei des Gelsenkirchener Schulinformationssystems (GESI), in dem Schulabschlüsse nicht ausgewiesen werden. Die nachfolgenden Statistiken basieren auf der öffentlich zugängigen amtlichen Schulstatistik von IT.NRW. und beinhalten alle Schulen in Gelsenkirchen.

Näheres unter: [www.it.nrw.de](http://www.it.nrw.de) / Bildung, Kultur / Kommunales Bildungsmonitoring

2.

Die Schulabschlüsse der Stadt Gelsenkirchen werden im Vergleich zum Land Nordrhein-Westfalen dargestellt. Zusammen mit dem Regionalverband Ruhr und der RuhrFutur-Initiative ist eine vergleichende Darstellung mit dem RVR-Gebiet in Vorbereitung.

## 8.1 Abgänger/innen nach Art des Abschlusses

### 8.1.1 Abgänger/innen nach Art des Abschlusses und abgebender Schulform im Schuljahr 2013/14

Art des Abschlusses		Abgebende Schulform								Insg.
		HAU	REA	GYM	SEK	GES	FÖS	WAL	WBK	
ohne Hauptschulabschluss		97	24	8	-	28	184	6	-	<b>347</b>
Hauptschulabschluss	nach Kl.9 ohne Quali.	34	2	1	-	19	17	6	92	<b>171</b>
	nach Kl. 9 mit Quali.	2	16	13	-	4	-	-	-	<b>35</b>
	nach Klasse 10	154	20	2	-	185	2	-	126	<b>489</b>
Fachoberschulreife	ohne Qualifikation	78	241	-	-	278	3	-	60	<b>660</b>
	mit Qualifikation	52	273	31	-	77	-	-	23	<b>456</b>
Fachhochschulreife (schulischer Teil)		-	-	48	-	33	-	-	46	<b>127</b>
mit Fachhochschulreife		-	-	-	-	-	-	-	2	<b>2</b>
mit Hochschulreife		-	-	573	-	330	-	-	78	<b>981</b>
<b>Insgesamt</b>		<b>417</b>	<b>576</b>	<b>676</b>	<b>-</b>	<b>954</b>	<b>206</b>	<b>12</b>	<b>427</b>	<b>3.268</b>

### 8.1.2 Abgänger/innen nach Art des Abschlusses und abgebender Schulform im Schuljahr 2013/14 (in %)

Art des Abschlusses		Abgebende Schulform								Insg.
		HAU	REA	GYM	SEK	GES	FÖS	WAL	WBK	
ohne Hauptschulabschluss		28,0	6,9	2,3	-	8,1	53,0	1,7	-	100
Hauptschulabschluss	nach Kl.9 ohne Quali.	19,9	1,2	0,6	-	11,1	9,9	3,5	53,8	100
	nach Kl. 9 mit Quali.	5,7	45,7	37,1	-	11,4	-	-	-	100
	nach Klasse 10	31,5	4,1	0,4	-	37,8	0,4	-	25,8	100
Fachoberschulreife	ohne Qualifikation	11,8	36,5	-	-	42,1	0,5	-	9,1	100
	mit Qualifikation	11,4	59,9	6,8	-	16,9	-	-	5,0	100
Fachhochschulreife (schulischer Teil)		-	-	37,8	-	26,0	-	-	36,2	100
mit Fachhochschulreife		-	-	-	-	-	-	-	100	100
mit Hochschulreife		-	-	58,4	-	33,6	-	-	8,0	100
<b>Insgesamt</b>		<b>12,8</b>	<b>17,6</b>	<b>20,7</b>	<b>-</b>	<b>29,2</b>	<b>6,3</b>	<b>0,4</b>	<b>13,1</b>	<b>100</b>

### 8.1.3 Abgänger/innen nach abgebender Schulform und Art des Abschlusses Schuljahr 2013/14 (in %)

Art des Abschlusses		Abgebende Schulform								Insg.
		HAU	REA	GYM	SEK	GES	FÖS	WAL	WBK	
ohne Hauptschulabschluss		23,3	4,2	1,2	-	2,9	89,3	50,0	-	<b>10,6</b>
Hauptschulabschluss	nach Kl.9 ohne Quali.	8,2	0,3	0,1	-	2,0	8,3	50,0	21,5	<b>5,2</b>
	nach Kl. 9 mit Quali.	0,5	2,8	1,9	-	0,4	-	-	-	<b>1,1</b>
	nach Klasse 10	36,9	3,5	0,3	-	19,4	1,0	-	29,5	<b>15,0</b>
Fachoberschulreife	ohne Qualifikation	18,7	41,8	-	-	29,1	1,5	-	14,1	<b>20,2</b>
	mit Qualifikation	12,5	47,4	4,6	-	8,1	-	-	5,4	<b>14,0</b>
Fachhochschulreife (schulischer Teil)		-	-	7,1	-	3,5	-	-	10,8	<b>3,9</b>
mit Fachhochschulreife		-	-	-	-	-	-	-	0,5	<b>0,1</b>
mit Hochschulreife		-	-	84,8	-	34,6	-	-	18,3	<b>30,0</b>
<b>Insgesamt</b>		<b>100</b>	<b>100</b>	<b>100</b>	<b>-</b>	<b>100</b>	<b>100</b>	<b>100</b>	<b>100</b>	<b>100</b>

## 8.1 Abgänger/innen nach Art des Abschlusses

### 8.1.4 Historische Entwicklung der Schulabschlüsse in Gelsenkirchen und NRW (in %)

Schuljahr	ohne Hauptschulabschluss		mit Hauptschulabschluss		mit Fachoberschulreife		mit Fachhochschulreife		mit Hochschulreife	
	GE	NRW	GE	NRW	GE	NRW	GE	NRW	GE	NRW
in:										
2004/05	10,4	6,9	24,7	22,4	37,9	41,5	4,4	3,2	22,6	25,9
2005/06	9,6	6,6	28,6	21,9	37,8	40,9	2,8	3,5	21,2	27,2
2006/07	10,1	6,5	24,6	21,5	38,2	41,4	5,1	3,3	22,0	27,3
2007/08	9,8	6,4	24,6	20,1	37,4	40,7	4,1	3,5	24,2	29,2
2008/09	9,3	6,1	24,9	19,0	33,9	40,7	5,4	3,5	26,5	30,7
2009/10	10,2	5,5	23,9	17,9	33,9	40,6	5,2	3,5	26,9	32,4
2010/11	9,6	5,4	18,3	17,4	35,6	39,2	7,3	3,4	29,1	34,6
2011/12	8,6	5,1	23,8	16,4	32,6	38,4	5,0	3,4	29,9	36,7
2012/13*	8,5	4,4	19,6	13,5	29,6	32,9	5,5	3,1	36,9	46,2
2013/14	10,6	5,5	21,3	15,6	34,1	38,4	3,9	3,1	30,0	37,5
2014/15										
2015/16										
2016/17										
2017/18										
2018/19										
2019/20										
2020/21										

### 8.1.5 Historische Entwicklung der Schulabschlüsse in Gelsenkirchen und NRW (in %) - GRAFIK

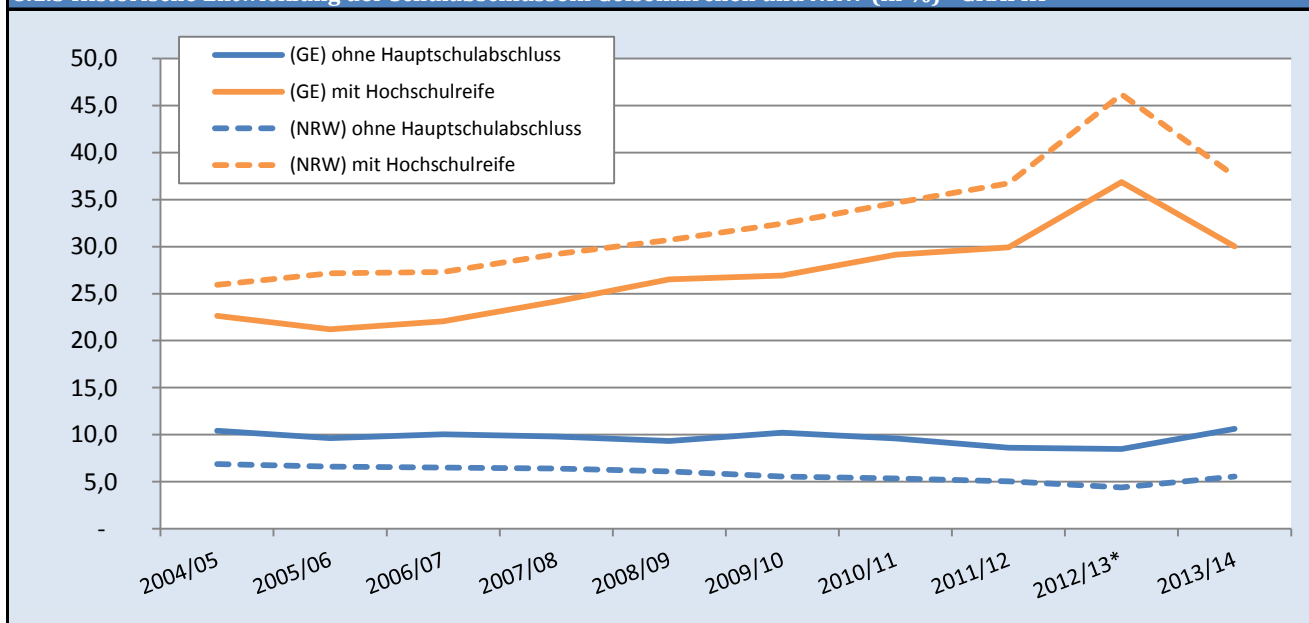

\* Nicht Vergleichbar! Doppelter Abiturjahrgang an Gymnasien im Schuljahr 2012/13 nach Umstellung von G9 auf G8



# Kapitel 9

- Schülerfahrkarten -





## 9.1 Ermäßigte Schülerfahrkarten an allgemeinbildenden Schulen und Berufskollegs

### 9.1.1 Ermäßigte Schülerfahrkarten nach Schulformen und Jahrgängen

JG	GRU	FÖS	HAU	REA	SEK	GYM	GES	BK	Insg.	%	
00	0	31							31	4,66%	Primarstufe
01	46	0						46			
02	24	1						25			
03	25	8						33			
04	54	14						74			
6 IFÖ Schüler an Grundschulen											
05		5	64	38	14	166	201		488	66,36%	Sek.I
06		26	39	45	19	87	200		416		
07		21	67	79	20	160	197		544		
08		31	44	78		170	232		555		
09		24	75	81		181	218		579		
10		30	54	79		17	217		397		
EF/11						43	92		135	11,16%	Sek.II
Q1/12						133	74		207		
Q2/13						120	39		159		
Berufs- kollegs								800	800	17,82%	BK
<b>Insgesamt</b>	<b>149</b>	<b>191</b>	<b>349</b>	<b>400</b>	<b>53</b>	<b>1.077</b>	<b>1.470</b>	<b>800</b>	<b>4.489</b>		
Anteile	3,3%	4,3%	7,8%	8,9%	1,2%	24,0%	32,7%	17,8%	100%		

Quelle: Referat Erziehung und Bildung

### 9.1.2 Ermäßigte Schülerfahrkarten - grafisch dargestellt

Nach Jahrgängen (absolut):

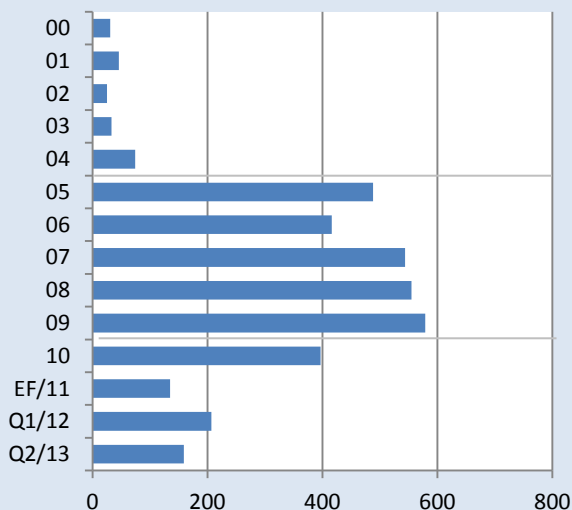

Nach Schulformen (Anteil):

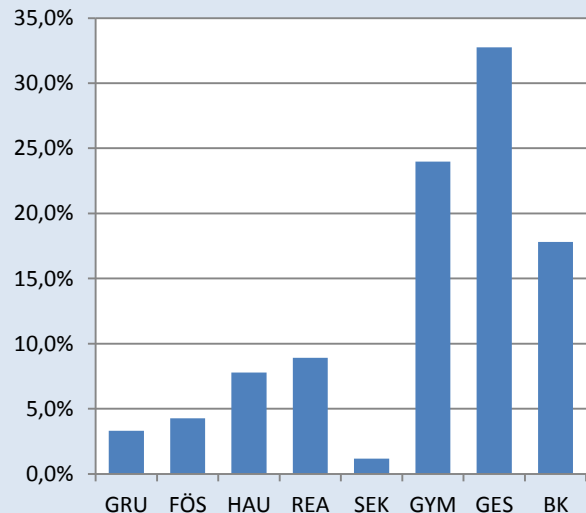

Nach Schulstufen (Anteil):

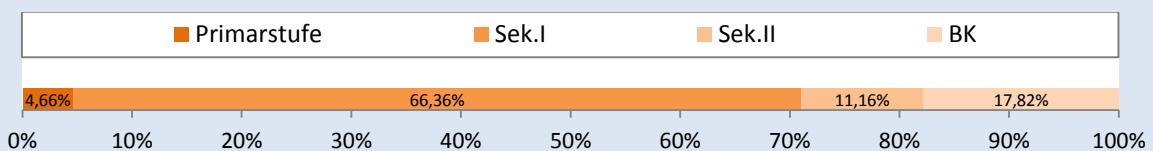

# Tabellen- und Abbildungsverzeichnis

<b>1. Das Anmelde- und Übergangsverfahren</b>	9
1.1 Primarstufe: Schulanfänger, Historische Entwicklung	10
1.1.1 Entwicklung der Schulanfängerzahlen je Grundschule (nach Trägerschaft)	
1.2 Sekundarstufe: Erstanmeldungen, Aufnahmen in Jahrgang 5 (+ historische Entwicklung)	12
1.2.1 Erstanmeldungen nach Schulen und Schulformen - vor Umverteilung	
1.2.2 Historische Entwicklung - Jahrgang 5 (+ Relations- und Bildungsbeteiligungsquoten)	
1.2.3 Historische Entwicklung Jahrgang 5 - Bildungsbeteiligungsquote GRAFIK	
1.2.4 Historische Entwicklung Jahrgang 5 - Relationsquoten GRAFIK	
1.2.5 Aufnahmen im Jahrgang 5 nach Schule und Schulformen	
1.3 Schülerzahlen nach Stadtteilen (Wohnort) und Schulformen - Jahrgang 5	18
1.3.1 Hauptschule	
1.3.2 Realschule	
1.3.3 Gymnasien	
1.3.4 Sekundarschulen	
1.3.5 Gesamtschulen	
1.3.6 Private Schulen	
1.3.7 Auswärtige	
1.3.8 Insgesamt	
1.3.9 Alle Schulformen mit Quoten	
<b>2. Allgemeinbildende Schulen</b>	25
2.1 Schülerzahlen nach Schulen (Insgesamt)	26
2.1.1 Schülerzahlen an Grundschulen (nach Trägerschaft)	
2.1.2 Schülerzahlen an Schulen der Sekundarstufe (nach Schulform)	
2.1.3 Schülerzahlen an Förderschulen (nach Förderschwerpunkt)	
2.1.4 Schülerzahlen Gesamt - Summen aller Schulformen und -arten	
2.2 Schülerzahlen nach Jahrgangsstufen und Schulformen (+ historische Entwicklungen)	29
2.2.1 Schülerzahlen nach Schulformen und Jahrgangsstufen - Alle Schülerinnen und Schüler	
2.2.2 Schülerzahlen nach Schulformen und Jahrgangsstufen - Weibliche Schülerinnen	
2.2.3 Schülerzahlen nach Schulformen und Jahrgangsstufen - Ausländische Schülerinnen und	
2.2.4 Schülerzahlen nach Schulformen und Jahrgangsstufen - Ausländische weibliche Schülerinnen	
2.2.5 Schülerinnen und Schüler nach Schulformen - Historische Entwicklung	
2.2.6 Ausländische Schülerinnen und Schüler nach Schulformen - Historische Entwicklung	
2.2.7 Historische Entwicklung - Schülerinnen und Schüler nach Schulformen GRAFIK	
2.2.8 Historische Entwicklung - Anteil ausländische Schülerinnen und Schüler nach Schulformen	
2.3 Schülerzahlen nach Schulen, Jahrgangsstufen und Klassen	34
2.3.1 Schülerzahlen nach Schulen, Jahrgangsstufen und Klassen - Grundschulen	
2.3.2 Schülerzahlen nach Schulen, Jahrgangsstufen und Klassen - Hauptschulen	
2.3.3 Schülerzahlen nach Schulen, Jahrgangsstufen und Klassen - Realschulen	
2.3.4 Schülerzahlen nach Schulen, Jahrgangsstufen und Klassen - Gymnasien	
2.3.5 Schülerzahlen nach Schulen, Jahrgangsstufen und Klassen - Sekundar- und Gesamtschulen	
2.3.6 Schülerzahlen nach Schulen, Jahrgangsstufen und Klassen - Förderschulen	
2.4 Schülerzahlen nach Stadtteilen (Wohnort) und Schulformen - alle Jahrgänge	43
2.4.1 Grundschulen	

2.4.2	Hauptschule	
2.4.3	Realschule	
2.4.5	Gymnasien	
2.4.3	Sekundarschulen	
2.4.6	Gesamtschulen	
2.4.7	Förderschule - Förderschwerpunkt Lernen und Emotionale und soziale Entwicklung	
2.4.8	Förderschule - Förderschwerpunkt Geistige Entwicklung	
2.4.9	Förderschule - Förderschwerpunkt Emotionale und soziale Entwicklung	
2.4.10	Förderschule - Förderschwerpunkt Sprache	
2.4.11	Insgesamt	
2.4.12	Alle Schulformen mit Quoten	
2.5	Verläufe und Relationen	51
2.5.1	Schülerzahlenverlauf (alle Jahrgänge) - Hauptschule	
2.5.2	Schülerzahlenverlauf (alle Jahrgänge) - Realschule	
2.5.3	Schülerzahlenverlauf (alle Jahrgänge) - Gymnasium	
2.5.4	Schülerzahlenverlauf (alle Jahrgänge) - Sekundarschule	
2.5.5	Schülerzahlenverlauf (alle Jahrgänge) - Gesamtschule	
2.5.6	Historische Entwicklung der Relationsquoten (Jahrgang 05 - Jahrgang 07) je Schulform + GRAFIK	
2.6	Zusammensetzung der Schülerschaft (Einpendler, Migration, Nationalitäten, Konfession)	58
2.6.1	Konfessionen nach Schulformen und Schulen	
2.6.2	Schüler/innen mit Migrationshintergrund nach Schulformen und Schulen	
2.6.3	Einpendelnde Schüler/innen nach Wohnort und Schulform	
2.6.4	Einpendelnde Schüler/innen nach Wohnort und Schulform - GRAFIK	
2.7	Allgemeinbildende Schulen ohne Anschluß an die Gelsenkirchener Schulstatistik	63
2.7.1	Evangelische Gesamtschule Bismarck (nach Jahrgängen)	
2.7.2	Schule für Kranke (nach Herkunftsschulform)	
<b>3.</b>	<b>Ganztag und Betreuung</b>	65
3.1	Ganztags- und Betreuungsangebote an Gelsenkirchener Schulen	66
3.1.1	Ganztags- und Betreuungsangebote an Gelsenkirchener Schulen	
3.2	Historische Entwicklung der Teilnehmer/innen am offenen Ganztag	68
3.2.1	Historische Entwicklung der Teilnehmer/innen am offenen Ganztag	
3.2.2	Historische Entwicklung der Teilnehmer/innen am offenen Ganztag - GRAFIK	
<b>4.</b>	<b>Inklusion und Integration</b>	71
4.1	Schüler/innen im Gemeinsamen Lernen	74
4.1.1	Schüler/innen im Gemeinsamen Lernen	
4.1.2	Schüler/innen im Gemeinsamen Lernen - GRAFIK	
4.2	Internationale Förderklassen	76
4.2.1	Schülerinnen und Schüler in internationalen Förderklassen	
4.2.2	Historische Entwicklung der internationalen Förderklassen	
4.2.3	Historische Entwicklung der internationalen Förderklassen	
<b>5.</b>	<b>Weiterbildungskollegs</b>	79
5.1	Abendrealschule	80
5.1.1	Studierendenzahlen nach Bildungsgang	
5.1.2	Historische Entwicklung der Studierendenzahlen	

5.1.3 Herkunft der Studierenden nach zuletzt besuchter Schulform	
5.1.4 Herkunft der Studierenden nach Wohnort	
5.2 Weiterbildungskolleg Emscher-Lippe	82
5.2.1 Studierendenzahlen nach Bildungsgang	
5.2.2 Historische Entwicklung der Studierendenzahlen	
5.2.3 Herkunft der Studierenden nach zuletzt besuchter Schulform	
5.2.4 Herkunft der Studierenden nach Wohnort	
<b>6. Berufskollegs</b>	<b>85</b>
6.1 Schüler/innen an Berufskollegs nach Schulform / Ausbildungsberuf	86
6.1.1 Eduard-Spranger-Berufskolleg	
6.1.2 Hans-Schwier-Berufskolleg	
6.1.3 Berufskolleg Königsstraße	
6.1.4 Berufskolleg für Technik und Gestaltung	
6.1.5 Berufskolleg für Wirtschaft und Verwaltung	
6.1.6 Insgesamt	
6.2 Historische Entwicklung der Bildungsgänge an Berufskollegs	91
6.2.1 Historische Entwicklung der Bildungsgänge an Berufskollegs	
6.2.2 Historische Entwicklung der Bildungsgänge an Berufskollegs - GRAFIK	
6.3 Historische Entwicklung der Berufsfelder an Berufskollegs	94
6.3.1 Historische Entwicklung der Berufsfelder an Berufskollegs	
<b>7. Klassenbildung (im aktuellen Schuljahr)</b>	<b>97</b>
7.1 Verordnung über Klassenfrequenzwerte	97
7.1.1 Verordnung zur Ausführung des § 93 Abs. 2 Schulgesetz NRW	
7.2 Klassenbildung und Klassenfrequenzwerte nach Schulformen	99
7.2.1 Klassenbildung und Klassenfrequenzwerte nach Schulformen	
7.2.2 Anteile Klassengrößen nach Schulformen	
7.2.3 Historische Entwicklung: Schüler pro Klasse nach Schulformen	
7.2.4 Historische Entwicklung: Klassenbildung und Klassenfrequenzwerte an Grundschulen	
7.2.5 Historische Entwicklung: Klassenbildung und Klassenfrequenzwerte an Hauptschulen	
7.2.6 Historische Entwicklung: Klassenbildung und Klassenfrequenzwerte an Realschulen	
7.2.7 Historische Entwicklung: Klassenbildung und Klassenfrequenzwerte an Gymnasien (nur	
7.2.8 Historische Entwicklung: Klassenbildung und Klassenfrequenzwerte an Sekundarschulen	
7.2.9 Historische Entwicklung: Klassenbildung und Klassenfrequenzwerte an Gesamtschulen (nur	
<b>8. Schulabschlüsse</b>	<b>107</b>
8.1 Abgänger/innen nach Art des Abschlusses	110
8.1.1 Abgänger/innen nach Art des Abschlusses und abgebender Schulform im Schuljahr 2013/14	
8.1.2 Abgänger/innen nach Art des Abschlusses und abgebender Schulform im Schuljahr 2013/14	
8.1.3 Abgänger/innen nach abgebender Schulform und Art des Abschlusses Schuljahr 2013/14 (in	
<b>9. Schülerfahrtkarten</b>	<b>113</b>
9.1 Ermäßigte Schülerfahrtkarten an allgemeinbildenden Schulen und Berufskollegs	114
9.1.1 Ermäßigte Schülerfahrtkarten nach Schulformen und Jahrgängen	
9.1.2 Ermäßigte Schülerfahrtkarten - grafisch Dargestellt	